Name der Kommune (Gemeinde/Stadt)	Schönau		
Amtlicher Gemeindeschlüssel (AGS)		09277144	
Landkreis	Rottal-Inn		
Regierungsbezirk	Niederbayern		

Abschließende Projektbeschreibung

Name Erschließungsgebiet:	Erschließungsgebiet B, Teilerschließungsgebiet 1 - 7
Ausbauender Netzbetreiber:	Telekom Deutschland GmbH

Folgende Felder sind nur bei Einteilung des Erschließungsgebiets in mehrere Lose auszufüllen:

Name Los 1:	
Ausbauender Netzbetreiber 1:	
Name Los 2:	
Ausbauender Netzbetreiber 2:	
Name Los 3:	
Ausbauender Netzbetreiber 3:	
Name Los 4:	
Ausbauender Netzbetreiber 4:	
Name Los 5:	
Ausbauender Netzbetreiber 5:	

Datum 10.10.2023

Abschließende Projektbeschreibung gemäß Ziffer 9 der Richtlinie zur Förderung des Aufbaus von Hochgeschwindigkeitsnetzen im Freistaat Bayern (BbR)

Kumulierte Informationen zu dem oben genannten Erschließungsgebiet / zu den oben genannten Losen

1. Informationen zum Projekt gem. Ziffer 9 BbR

Art des Ausbaus	FTTB-H	
Vorleistungsprodukte nach Ziffer 9 BbR i.V.m. 5.2 BbR nach ABI C 2013 25/1 (bitte bestätigen Sie nur Zugangsvarianten zu Vorleistungsprodukten passend zur Art des von Ihnen gewählten Ausbaus)	**FTTC**	Bestätigung
	Zugang zu Leerrohren	ja
	entbündelter Zugang zum KVz	ja
	Bitstromzugang	ja
	FTTB/FTTH	
	Zugang zu Leerrohren	ja
	Zugang zu unbeschalteten Glasfaserleitung	ja
	entbündelter Zugang zum Teilnehmeranschluss	ja
	Bitstromzugang	ja
	Kabelnetz	
	Zugang zu Leerrohren	nein
	Bitstromzugang	nein
	Passive Netzinfrastruktur (nur bei FFTX/Kabel -Ausbau)	
	Zugang zu Leerrohren	ja
	Zugang zu unbeschalteten Glasfaserleitung	ja
	entbündelter Zugang zum Teilnehmeranschluss	ja
	Mobile/Drahtlose Netze	
	Bitstromzugang	nein
	gemeinsame Nutzung der physischen Masten	nein
	Zugang zu Backhaulnetzen	nein
	Satellitenplattform	
	Bitstromzugang	nein
Falls im Falle nicht regulierter Anbieter Preise zu Vorleistungsprodukten bekannt sind, geben Sie diese bitte hier ein:	Name des Produkts	Preis in €
Höhe der (kumulierten) Wirtschaftlichkeitslücke(n)		1.286.455,00 €
Förderbetrag (gem. Zuwendungsbescheid)		1.157.807,00 €
Beihilfeintensität (staatliche und kommunale Mittel)		100%

2. Grafische Darstellung des Erschließungsgebiets / der Lose inkl. geförderter Infrastruktur

Eine Darstellung des Erschließungsgebiets / der Lose inkl. der geförderten Infrastruktur wurde, entsprechend den Anforderungen des Hinweisdokuments (Punkt 5 der Hinweise zu einzelnen Positionen des Datenblattes), zusammen mit dieser abschließenden Projektbeschreibung an das Bayerische Breitbandzentrum als PDF und in einem GIS-fähigen Format (.shp, .kml/kmz, .dxf) übersandt und befindet sich im Anhang.	ja

3. Abschließender Hinweis

Alle Inhalte wurden mit größtmöglicher Sorgfalt und nach bestem Wissen und Gewissen erstellt. Die Informationen basieren auf den im Rahmen des Bayerischen Breitbandförderprogramms erstellten Planungsunterlagen zum Breitbandausbau in der o.g. Kommune/Stadt. Das Bayerische Breitbandzentrum übernimmt daher keinerlei Haftung für eventuelle Schäden oder Konsequenzen, die durch die direkte oder indirekte Nutzung der in diesem Dokument enthaltenen Informationen entstehen. Haftungsansprüche gegen das Breitbandzentrum, die durch die Nutzung der Inhalte bzw. durch die Nutzung fehlerhafter und unvollständiger Informationen verursacht wurden, sind grundsätzlich ausgeschlossen, sofern seitens des Breitbandzentrums kein nachweislich vorsätzliches oder grob fahrlässiges Verschulden vorliegt.

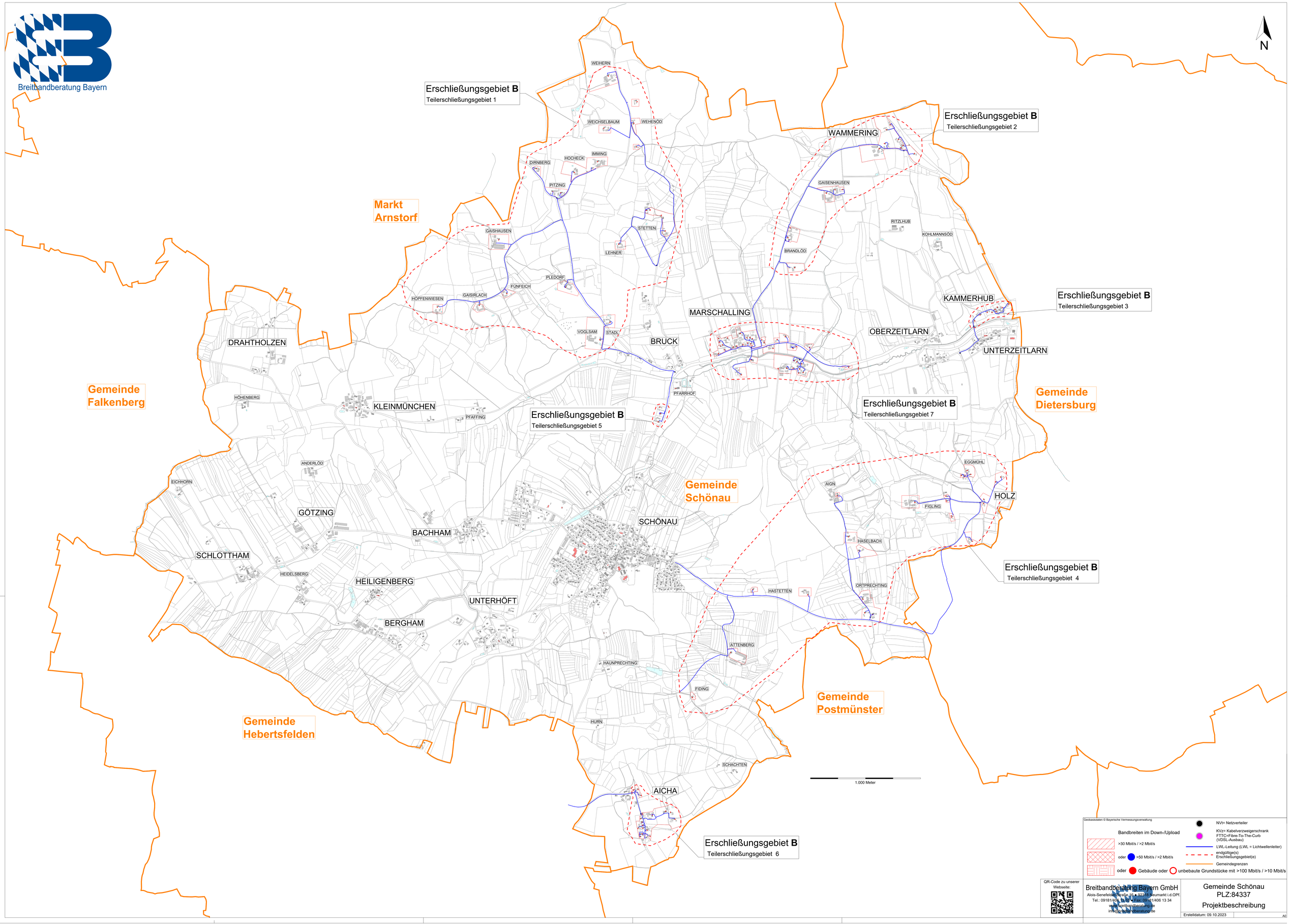

Breitbandberatung Bayern
N
Erschließungsgebiet B
Teilerschließungsgebiet 1
Erschließungsgebiet B
Teilerschließungsgebiet 2
Erschließungsgebiet B
Teilerschließungsgebiet 3
Erschließungsgebiet B
Teilerschließungsgebiet 4
Erschließungsgebiet B
Teilerschließungsgebiet 5
Erschließungsgebiet B
Teilerschließungsgebiet 6
Erschließungsgebiet B
Teilerschließungsgebiet 7
Markt Arnstorf
Gemeinde Falkenberg
Gemeinde Dietersburg
Gemeinde Schönau
Gemeinde Postmünster
Gemeinde Hebertsfelden
WEIHERN
WEICHSELBAUM
WEHENÖD
DIRNBERG
HOCHECK
IMMING
PITZING
GAISHAUSEN
STETTEN
LEHNER
PLEDORF
FÜNFEICH
HOPFENWIESEN
GAISIRLACH
VOGLSAM
STADL
BRUCK
PFARRHOF
WAMMERING
GAISENHAUSEN
RITZLHUB
KOHLMANNSÖD
BRANDLÖD
MARSCHALLING
KAMMERHUB
OBERZEITLARN
UNTERZEITLARN
DRAHTHOLZEN
HÖHENBERG
KLEINMÜNCHEN
PFAFFING
ANDERLÖD
EICHHORN
GÖTZING
BACHHAM
SCHLOTTHAM
HEIDELSBERG
HEILIGENBERG
UNTERHÖFT
BERGHAM
SCHÖNAU
EGGMÜHL
AIGN
FIGLING
HOLZ
HASELBACH
ORTPRECHTING
HASTETTEN
ATTENBERG
HAUNPRECHTING
FIDING
HURN
SCHACHTEN
AICHA
1.000 Meter
Geobasisdaten © Bayerische Vermessungsverwaltung
Bandbreiten im Down-/Upload
>30 Mbit/s / >2 Mbit/s
oder >50 Mbit/s / >2 Mbit/s
oder Gebäude oder unbebaute Grundstücke mit >100 Mbit/s / >10 Mbit/s
NVt= Netzverteiler
KVz= Kabelverzweigerschrank
FTTC=Fibre-To-The-Curb (VDSL-Ausbau)
LWL-Leitung (LWL = Lichtwellenleiter)
endgültige(s) Erschließungsgebiet(e)
Gemeindegrenzen
QR-Code zu unserer Webseite:
Breitbandberatung Bayern GmbH
Alois-Senefelder-Straße 16 • 92318 Neumarkt i.d.OPf.
Tel.: 09181/406 13 33 • Fax: 09181/406 13 34
www.breitbandberatung.de
info@breitbandberatung.de
Gemeinde Schönau
PLZ:84337
Projektbeschreibung
Erstelldatum: 09.10.2023
A0