Name der Kommune (Gemeinde/Stadt)	Zell im Fichtelgebirge, M		
Amtlicher Gemeindeschlüssel (AGS)		09475189	
Landkreis	Hof		
Regierungsbezirk	Oberfranken		

Fördersteckbrief

Name Erschließungsgebiet:	Erschließungsgebiet Markt Zell im Fichtelgebirge; Ortsteile Kleinlosnitz, Großlonitz, Lösten, Unterhaid, Schnackenhof, Erbsbühl, Rieglersreuth, Friedmannsdorf, Mödlenreuth, Grossenau, Walpenreuth, Tannenreuth, Oberhaid, Teilgebiete im Hauptort Zell im Fichtelgebirge.
Ausbauender Netzbetreiber:	Telekom Deutschland GmbH

Folgende Felder sind nur bei Einteilung des Erschließungsgebiets in mehrere Lose auszufüllen:

Name Los 1:	
Ausbauender Netzbetreiber 1:	
Name Los 2:	
Ausbauender Netzbetreiber 2:	
Name Los 3:	
Ausbauender Netzbetreiber 3:	
Name Los 4:	
Ausbauender Netzbetreiber 4:	
Name Los 5:	
Ausbauender Netzbetreiber 5:	

Datum 14.04.2016

Dokumentation der Infrastruktur gemäß Ziffer 9 der Richtlinie zur Förderung des Aufbaus von Hochgeschwindigkeitsnetzen im Freistaat Bayern (BbR)

Kumulierte Informationen zu dem oben genannten Erschließungsgebiet / zu den oben genannten Losen

1. Allgemeine Informationen zu dem Erschließungsgebiet / zu den Losen

Interkommunale Zusammenarbeit	ja		
falls ja: beteiligte Kommune(n)	Name	AGS	
	Stammbach, M	09475175	
Allgemeine Projektbeschreibung (Stichpunktartige Beschreibung der wesentlichen technischen Ausbaumaßnahmen in den EG/Losen)	Verbesserung der Breitbandversorgung in den Erschließungsgebieten; Herstellung der Linienführung in unterirdischer Bauweise; Einziehen von Kabeln in Rohrsystemen, Wiederherstellen der Wegeoberfläche, Aufbau Systemtechnik (Outdoor - 15 MSANs - FttC) und Erschließung mit FttB.		
Datum des Vertragsabschlusses (Kooperationsvertrag mit dem (jeweiligen) Netzbetreiber)	14.04.2016		(Tag.Monat. Jahr)
Verwendung des mit der BNetzA abgestimmten Muster-Kooperationsvertrags, sodass von einer Vorlage des Vertrags bei der BNetzA gemäß Nr. 5.8 BbR abgesehen werden konnte.	ja		(ja/nein)

Geplante Anzahl versorgbarer Hausanschlüsse (vgl. Nr. 1.1, 1.2, 4.1 und 5.4 BbR)	Download mind.		Upload mind.		(Anzahl)
	30	(Mbit/s)	9,0000	(Mbit/s)	427
	50	(Mbit/s)	10,0000	(Mbit/s)	45
	100,0000	(Mbit/s)	50,0000	(Mbit/s)	31
Geplanter Abschluss der Ausbaumaßnahme(n) (laut Netzbetreiber)				04.2016	(Monat.Jahr)

2. Technische Informationen zu dem Erschließungsgebiet / zu den Losen

Art(en) des Ausbaus	Hybrid	
Angabe der in Aussicht gestellten Zugangsvarianten nach Ziffer 9 BbR i.V.m. Ziffer 5.2 BbR nach ABI C 2013 25/1 (bitte bestätigen Sie nur die Zugangsvarianten passend zur Art des von Ihnen gewählten Ausbaus)	**FTTC**	Bestätigung
	Zugang zu Leerrohren	ja
	entbündelter Zugang zum KVz	ja
	Bitstromzugang	ja
	FTTB/FTTH	
	Zugang zu Leerrohren	ja
	Zugang zu unbeschalteten Glasfaserleitungen	ja
	entbündelter Zugang zum Teilnehmeranschluss	ja
	Bitstromzugang	ja
	Kabelnetz	
	Zugang zu Leerrohren	
	Bitstromzugang	
	Passive Netzinfrastruktur (nur bei FTTX/Kabel -Ausbau)	
	Zugang zu Leerrohren	
	Zugang zu unbeschalteten Glasfaserleitungen	
	entbündelter Zugang zum Teilnehmeranschluss	
	Mobile/Drahtlose Netze	
	Bitstromzugang	
	gemeinsame Nutzung der physischen Masten	
	Zugang zu Backhaulnetzen	
	Satelitenplattform	
	Bitstromzugang	
Falls ein nicht regulierter Anbieter den Zuschlag erhalten hat und die Preise der Zugangsvarianten (Vorleistungsprodukte) bekannt sind, geben Sie diese bitte hier ein:	Name des Produkts	Preis in €
Bitte geben Sie an, ob vom Netzbetreiber zur Berechnung der Wirtschaftlichkeitslücke ein Musterdokument genutzt wurde, welches **vor dem 02.09.2014** erstellt wurde	nein	Hinweis: Falls 'nein' ausgewählt wurde,ist die Erfassung der Daten zur geplanten Infrastruktur verpflichtend!

Erfassung kumulierter Daten der geplanten Infrastruktur			
	Tiefbau unversiegelt	9700	(Meter)
	Tiefbau versiegelt	3150	(Meter)
	Leerrohr	12720	(Meter)
	Masten		(Anzahl)
	Glasfaser	31470	(Meter)
	DSLAMS / Splitter	15	(Anzahl)
	Sender/Empfänger Einheit		(Anzahl)
	POP / GPON	1	(Anzahl)

3. Grafische Darstellung des Erschließungsgebiets / der Lose

Eine Darstellung des Erschließungsgebiets / der Lose wurde zusammen mit diesem Fördersteckbrief an das Bayerische Breitbandzentrum als PDF und in einem GIS-fähigen Format (.shp, .klm/kmz, .dxf/dwg) übersand und befindet sich im Anhang.	ja

4. Abschließender Hinweis

Alle Inhalte wurden mit größtmöglicher Sorgfalt und nach bestem Wissen und Gewissen erstellt. Die Informationen basieren auf den im Rahmen des Bayerischen Breitbandförderprogramms erstellten Planungsunterlagen zum Breitbandausbau in der o.g. Kommune/Stadt. Das Bayerische Breitbandzentrum übernimmt daher keinerlei Haftung für eventuelle Schäden oder Konsequenzen, die durch die direkte oder indirekte Nutzung der in diesem Dokument enthaltenen Informationen entstehen. Haftungsansprüche gegen das Breitbandzentrum, die durch die Nutzung der Inhalte bzw. durch die Nutzung fehlerhafter und unvollständiger Informationen verursacht wurden, sind grundsätzlich ausgeschlossen, sofern seitens des Breitbandzentrums kein nachweislich vorsätzliches oder grob fahrlässiges Verschulden vorliegt.

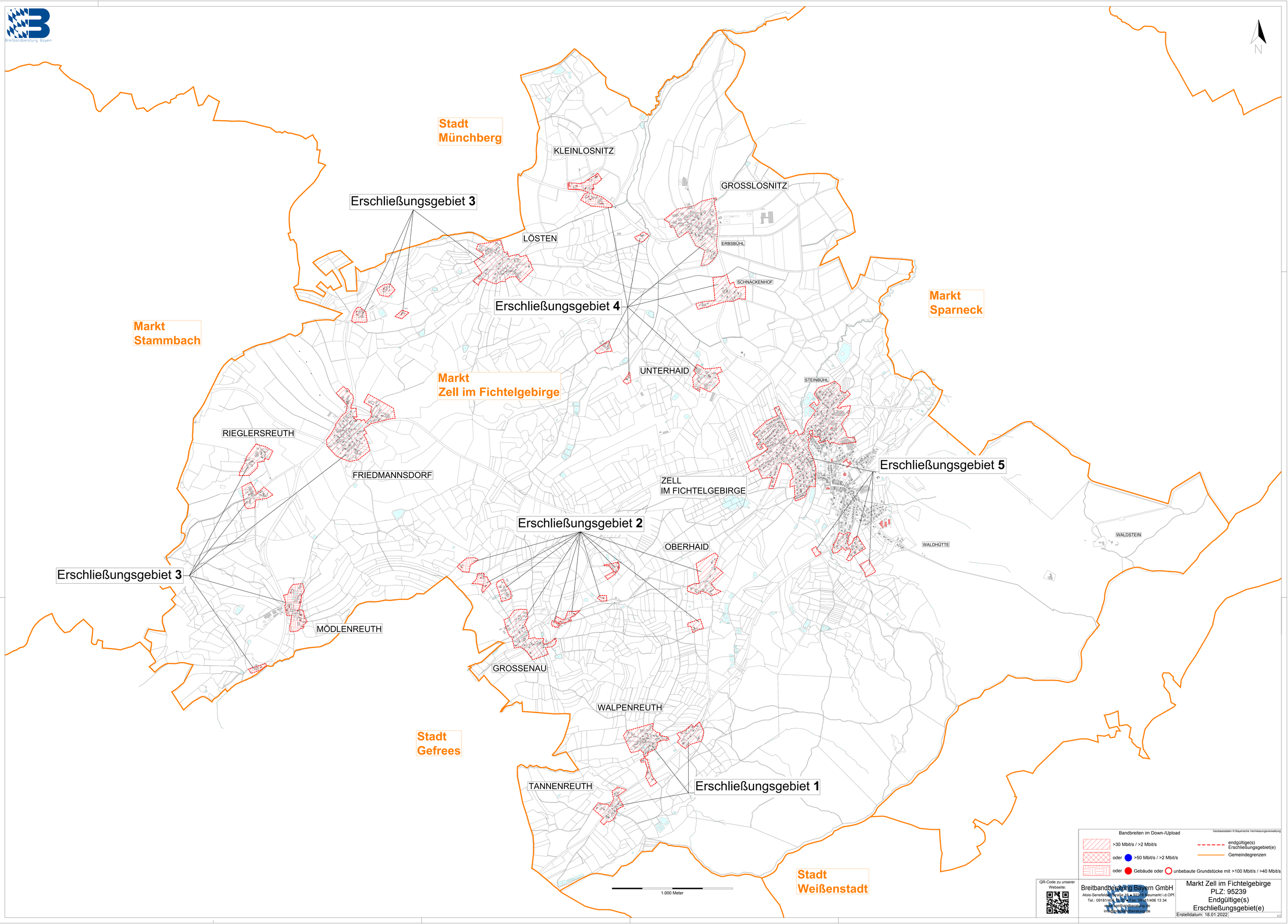

Breitbandberatung Bayern
N
Stadt Münchberg
KLEINLOSNITZ
GROSSLOSNITZ
Erschließungsgebiet 3
LÖSTEN
ERBSBÜHL
SCHNACKENHOF
Erschließungsgebiet 4
Markt Sparneck
Markt Stammbach
UNTERHAID
STEINBÜHL
Markt Zell im Fichtelgebirge
RIEGLERSREUTH
FRIEDMANNSDORF
Erschließungsgebiet 5
ZELL IM FICHTELGEBIRGE
Erschließungsgebiet 2
OBERHAID
WALDHÜTTE
WALDSTEIN
Erschließungsgebiet 3
MÖDLENREUTH
GROSSENAU
WALPENREUTH
Stadt Gefrees
TANNENREUTH
Erschließungsgebiet 1
Stadt Weißenstadt
1.000 Meter
Bandbreiten im Down-/Upload
Geobasisdaten © Bayerische Vermessungsverwaltung
>30 Mbit/s / >2 Mbit/s
oder >50 Mbit/s / >2 Mbit/s
oder Gebäude oder unbebaute Grundstücke mit >100 Mbit/s / >40 Mbit/s
endgültige(s) Erschließungsgebiet(e)
Gemeindegrenzen
QR-Code zu unserer Webseite:
Breitbandberatung Bayern GmbH
Alois-Senefelder Straße 16 • 92318 Neumarkt i.d.OPf.
Tel.: 09181/406 13 34 • Fax: 09181/406 13 34
www.breitbandberatung.de
info@breitbandberatung.de
Markt Zell im Fichtelgebirge
PLZ: 95239
Endgültige(s) Erschließungsgebiet(e)
Erstelldatum: 18.01.2022
A0