Name der Kommune (Gemeinde/Stadt)	Sigmarszell		
Amtlicher Gemeindeschlüssel (AGS)		09776126	
Landkreis	Lindau		
Regierungsbezirk	Schwaben		

Fördersteckbrief

Name Erschließungsgebiet:	EG 1 Niederstaufen, EG 2 Geislehen, EG 3 Hözers, EG 4 Kargen, EG 5 Kinberg und EG 6 Tobel
Ausbauender Netzbetreiber:	Telekom Deutschland GmbH
Handelsregisternummer des Netzbetreibers	HRB 5919

Folgende Felder sind nur bei Einteilung des Erschließungsgebiets in mehrere Lose auszufüllen:

Name Los 1:	
Ausbauender Netzbetreiber 1:	
Handelsregisternummer des Netzbetreibers 1:	
Name Los 2:	
Ausbauender Netzbetreiber 2:	
Handelsregisternummer des Netzbetreibers 2:	
Name Los 3:	
Ausbauender Netzbetreiber 3:	
Handelsregisternummer des Netzbetreibers 3:	
Name Los 4:	
Ausbauender Netzbetreiber 4:	
Handelsregisternummer des Netzbetreibers 4:	
Name Los 5:	
Ausbauender Netzbetreiber 5:	
Handelsregisternummer des Netzbetreibers 5:	

Datum 02.09.2019

Dokumentation der Infrastruktur gemäß Ziffer 9 der Richtlinie zur Förderung des Aufbaus von Hochgeschwindigkeitsnetzen im Freistaat Bayern (BbR)

Kumulierte Informationen zu dem oben genannten Erschließungsgebiet / zu den oben genannten Losen

1. Allgemeine Informationen zu dem Erschließungsgebiet / zu den Losen

Interkommunale Zusammenarbeit	ja		
falls ja: beteiligte Kommune(n)	Name	AGS	
	Weißensberg	09776130	
Allgemeine Projektbeschreibung (Stichpunktartige Beschreibung der wesentlichen technischen Ausbaumaßnahmen in den EG/Losen)	Das FTTB/H-Erschließungsgebiet wird an den Netzknoten Lindenberg i. Allgäu - Lindenberg und Hergensweilerangeschlossen und über ein passives optisches Netz (PON) versorgt. Um die Breitbandversorgung im Ausbaugebiet herzustellen, wird zu den Gf-NVt Glasfaserkabel verlegt und die Anbindung an das IP-Backbone der Telekom herge-stellt, sowie die entsprechend notwendigen Montage- und Spleiß-arbeiten durchgeführt. Die Anbindung der Gebäude mit Glasfaserkabel an den Gf-NVt erfolgt im Rahmen des Ausbauprojektes, wenn der jeweilige Grundstückseigentümer zuvor der Telekom einen Auftrag zur unentgeltlichen Herstellung eines Telekommunikationsnetzes erteilt.		

Datum des Vertragsabschlusses (Kooperationsvertrag mit dem (jeweiligen) Netzbetreiber)	31.07.2019				(Tag.Monat. Jahr)
Verwendung des mit der BNetzA abgestimmten Muster-Kooperationsvertrags, sodass von einer Vorlage des Vertrags bei der BNetzA gemäß Nr. 5.8 BbR abgesehen werden konnte.	ja				(ja/nein)
Geplante Anzahl versorgbarer Hausanschlüsse gesamt (vgl. Nr. 1.1, 1.2, 4.1 und 5.4 BbR)	Download mind.		Upload mind.		(Anzahl)
	30	(Mbit/s)		(Mbit/s)	
	50	(Mbit/s)		(Mbit/s)	
	200	(Mbit/s)	50	(Mbit/s)	112
- Davon geplante Anzahl mit FTTB/H erschlossener Hausanschlüsse					112
Geplanter Abschluss der Ausbaumaßnahme(n) (laut Netzbetreiber)				07.2022	(Monat.Jahr)

2. Technische Informationen zu dem Erschließungsgebiet / zu den Losen

Art(en) des Ausbaus	FTTB-H	
Angabe der in Aussicht gestellten Zugangsvarianten nach Ziffer 9 BbR i.V.m. Ziffer 5.2 BbR nach ABI C 2013 25/1 (bitte bestätigen Sie nur die Zugangsvarianten passend zur Art des von Ihnen gewählten Ausbaus)	**FTTC**	Bestätigung
	Zugang zu Leerrohren	nein
	entbündelter Zugang zum KVz	nein
	Bitstromzugang	nein
	FTTB/FTTH	
	Zugang zu Leerrohren	ja
	Zugang zu unbeschalteten Glasfaserleitungen	ja
	entbündelter Zugang zum Teilnehmeranschluss	ja
	Bitstromzugang	ja
	Kabelnetz	
	Zugang zu Leerrohren	nein
	Bitstromzugang	nein
	Passive Netzinfrastruktur (nur bei FTTX/Kabel -Ausbau)	
	Zugang zu Leerrohren	ja
	Zugang zu unbeschalteten Glasfaserleitungen	ja
	entbündelter Zugang zum Teilnehmeranschluss	ja
	Mobile/Drahtlose Netze	
	Bitstromzugang	nein
	gemeinsame Nutzung der physischen Masten	nein
	Zugang zu Backhaulnetzen	nein
	Satelitenplattform	
	Bitstromzugang	nein
Falls ein nicht regulierter Anbieter den Zuschlag erhalten hat und die Preise der Zugangsvarianten (Vorleistungsprodukte) bekannt sind, geben Sie diese bitte hier ein:	Name des Produkts	Preis in €

Erfassung kumulierter Daten der geplanten Infrastruktur	Tiefbau unversiegelt	3582	(Meter)
	Tiefbau versiegelt	1906	(Meter)
	Leerrohr	6650	(Meter)
	Masten		(Anzahl)
	Glasfaser	30429	(Meter)
	DSLAMS / Splitter		(Anzahl)
	Sender/Empfänger Einheit		(Anzahl)
	POP / GPON	3	(Anzahl)

3. Grafische Darstellung des Erschließungsgebiets / der Lose

Eine Darstellung des Erschließungsgebiets / der Lose wurde, entsprechend den Anforderungen des Hinweisdokuments (Punkt 7), zusammen mit diesem Fördersteckbrief an das Bayerische Breitbandzentrum als PDF und in einem GIS-fähigen Format (.shp, .kml/kmz, .dxf) übersand und befindet sich im Anhang.	ja

4. Abschließender Hinweis

Alle Inhalte wurden mit größtmöglicher Sorgfalt und nach bestem Wissen und Gewissen erstellt. Die Informationen basieren auf den im Rahmen des Bayerischen Breitbandförderprogramms erstellten Planungsunterlagen zum Breitbandausbau in der o.g. Kommune/Stadt. Das Bayerische Breitbandzentrum übernimmt daher keinerlei Haftung für eventuelle Schäden oder Konsequenzen, die durch die direkte oder indirekte Nutzung der in diesem Dokument enthaltenen Informationen entstehen. Haftungsansprüche gegen das Breitbandzentrum, die durch die Nutzung der Inhalte bzw. durch die Nutzung fehlerhafter und unvollständiger Informationen verursacht wurden, sind grundsätzlich ausgeschlossen, sofern seitens des Breitbandzentrums kein nachweislich vorsätzliches oder grob fahrlässiges Verschulden vorliegt.

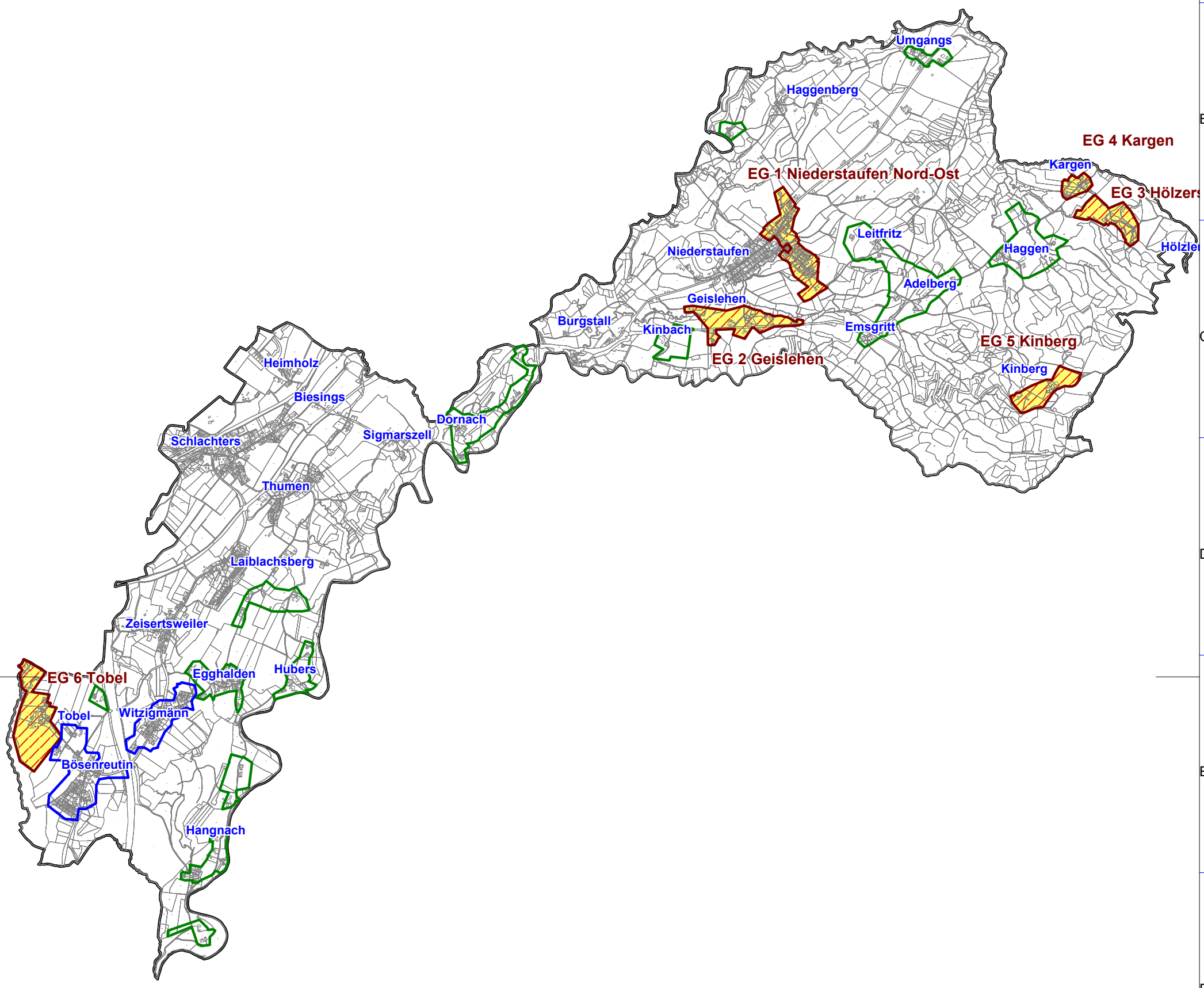

Geobasisdaten: © Bayerische Vermessungsverwaltung (www.geodaten.bayern.de) 2018

Breitbandausbau

Endgültige Erschließungsgebiete 2. Verfahren

Endgültige Erschließungsgebiete 1. Verfahren

Eigenwirtschaftlicher Ausbaubereich

Verfügbare Bandbreiten Download | Upload nach Netzausbau (2. Verfahren)

mind. 200 Mbit/s | 50 Mbit/s

Bearbeitet von:
IK-T; Winfried Kopperschmidt
02.09.2019

Maßstab 1 : 32000

0 320 640 960 1280 m

Blatt: 1

Breitbandausbau Gemeinde Sigmarszell

Endgültige Erschließungsgebiete -Übersicht-
Stand: nach Unterzeichnung Kooperationsvertrag

Dateiname:
8b_Karte_endg_EG_Uebersicht_Sigmarszell2.pdf
Version: 1.0

IK-T Innovative Kommunikations-Technologien
IK-T Manstorfer und Hecht
Margaretenstraße 15
93047 Regensburg

EG 1 Niederstaufen Nord-Ost

EG 2 Geislehen

EG 3 Hölzers

EG 4 Kargen

EG 5 Kinberg

Niederstaufen

Geislehen

Kinbach

Infang

Leitfritz

Adelberg

Emsgritt

Kargen

Widdum

Haggen

Hölzlers

Kinberg

N

W

E

S

Breitbandausbau

Endgültige Erschließungsgebiete 2. Verfahren

Endgültige Erschließungsgebiete 1. Verfahren

Eigenwirtschaftlicher Ausbaubereich

Verfügbare Bandbreiten Download nach Netzausbau (2. Verfahren)

mind. 200 Mbit/s | 50 Mbit/s

Bearbeitet von:
IK-T; Winfried Kopperschmidt
02.09.2019

Dateiname:
8b_Karte_endg_EG_Nord_Sigmarszell2.pdf
Version: 1.0

Maßstab 1 : 10000

0 100 200 300 400 m

Blatt: 1

Breitbandausbau Gemeinde Sigmarszell

Endgültige Erschließungsgebiete -Nord-
Stand: nach Unterzeichnung Kooperationsvertrag

IK-T Innovative Kommunikations-Technologien

IK-T Manstorfer und Hecht
Margaretenstraße 15
93047 Regensburg

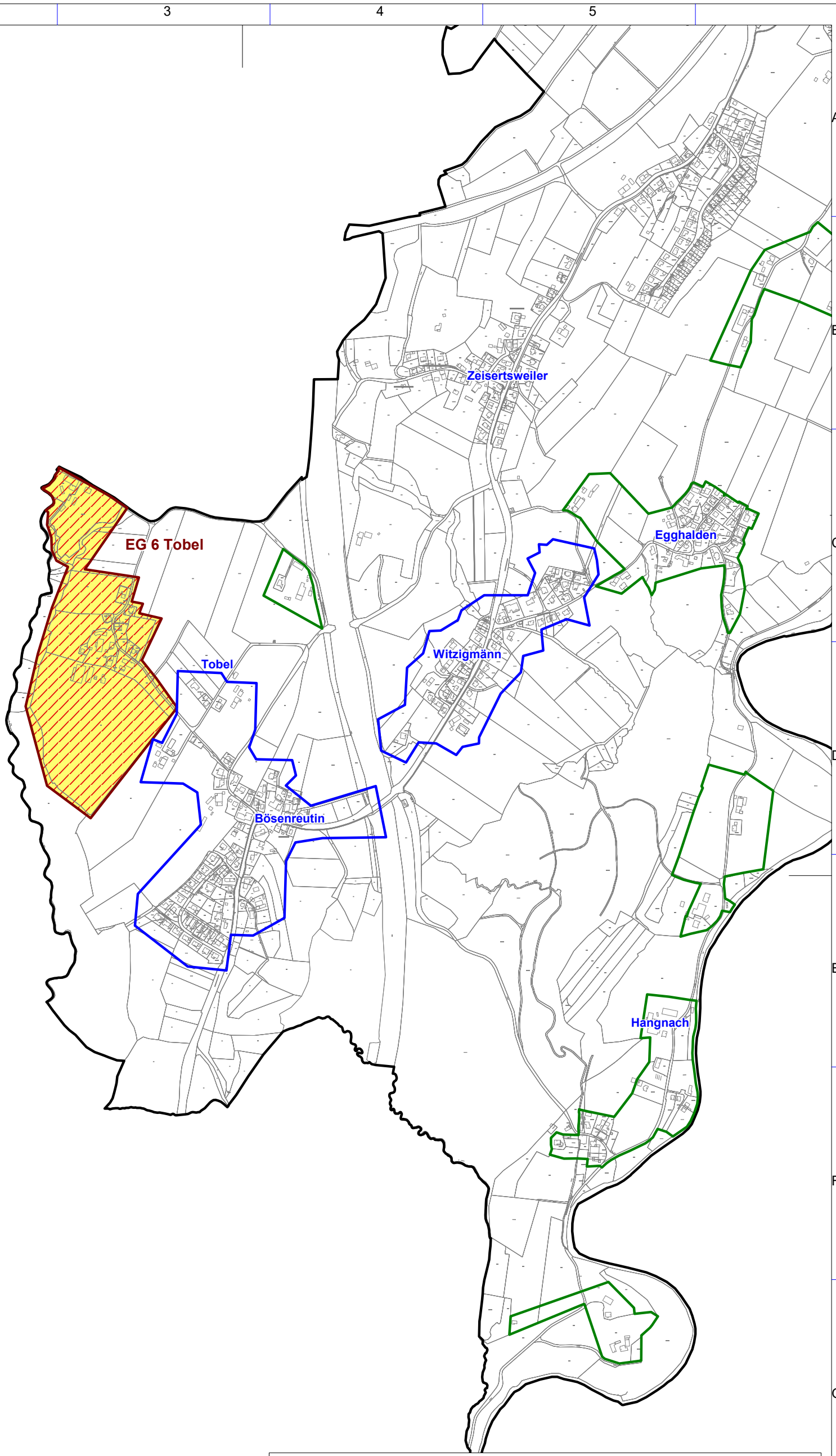

Geobasisdaten: © Bayerische Vermessungsverwaltung (www.geodaten.bayern.de) 2018

Breitbandausbau

Endgültige Erschließungsgebiete 2. Verfahren

Endgültige Erschließungsgebiete 1. Verfahren

Eigenwirtschaftlicher Ausbaubereich

Verfügbare Bandbreiten Download | Upload

nach Netzausbau (2. Verfahren)

mind. 200 Mbit/s | 50 Mbit/s

Bearbeitet von:
IK-T; Winfried Kopperschmidt
02.09.2019

Maßstab 1 : 10000

0 100 200 300 400 m

Blatt: 1

Breitbandausbau Gemeinde Sigmarszell

Endgültige Erschließungsgebiete -Süd-
Stand: nach Unterzeichnung Kooperationsvertrag

Dateiname:
8b_Karte_endg_EG_Sued_Sigmarszell2.pdf
Version: 1.0

IK-T Manstorfer und Hecht
Margaretenstraße 15
93047 Regensburg