

Name der Kommune (Gemeinde/Stadt)	Kirchberg	
Amtlicher Gemeindeschlüssel (AGS)		09177124
Landkreis	Erding	
Regierungsbezirk	Oberbayern	

Abschließende Projektbeschreibung

Name Erschließungsgebiet: EG1 Hammerlbach, EG2 Schelchenvils, EG3 Irlbach-Thal, EG4 Halberstätt-
 Ausbauender Netzbetreiber: Telekom Deutschland GmbH

Folgende Felder sind nur bei Einteilung des Erschließungsgebiets in mehrere Lose auszufüllen:

Name Los 1:	
Ausbauender Netzbetreiber 1:	
Name Los 2:	
Ausbauender Netzbetreiber 2:	
Name Los 3:	
Ausbauender Netzbetreiber 3:	
Name Los 4:	
Ausbauender Netzbetreiber 4:	
Name Los 5:	
Ausbauender Netzbetreiber 5:	

Datum 11.09.2019

Abschließende Projektbeschreibung gemäß Ziffer 9 der Richtlinie zur Förderung des Aufbaus von Hochgeschwindigkeitsnetzen im Freistaat Bayern (BbR)

Kumulierte Informationen zu dem oben genannten Erschließungsgebiet / zu den oben genannten Losen

1. Informationen zum Projekt gem. Ziffer 9 BbR

Art des Ausbaus	FTTB-H	
Vorleistungsprodukte nach Ziffer 9 BbR i.V.m. 5.2 BbR nach ABI C 2013 25/1 (bitte bestätigen Sie nur Zugangsvarianten zu Vorleistungsprodukten passend zur Art des von Ihnen gewählten Ausbaus)	FTTC	
	Zugang zu Leerrohren	nein
	entbündelter Zugang zum KVZ	nein
	Bitstromzugang	nein
	FTTB/FTTH	
	Zugang zu Leerrohren	ja
	Zugang zu unbeschalteten Glasfaserleitung	ja
	entbündelter Zugang zum Teilnehmeranschluss	ja
	Bitstromzugang	ja
	Kabelnetz	
	Zugang zu Leerrohren	nein
	Bitstromzugang	nein
	Passive Netzinfrastruktur (nur bei FTTX/Kabel -Ausbau)	
	Zugang zu Leerrohren	ja
	Zugang zu unbeschalteten Glasfaserleitung	ja
	entbündelter Zugang zum Teilnehmeranschluss	ja
	Mobile/Drahtlose Netze	
	Bitstromzugang	nein
	gemeinsame Nutzung der physischen Masten	nein
	Zugang zu Backhaulnetzen	nein
Satelitenplattform		
Bitstromzugang	nein	
Falls im Falle nicht regulierter Anbieter Preise zu Vorleistungsprodukten bekannt sind, geben Sie diese bitte hier ein:	Name des Produkts	Preis in €
Höhe der (kumulierten) Wirtschaftlichkeitslücke(n)		631.304,00 €
Förderbetrag (gem. Zuwendungsbescheid)		505.043,00 €
Beihilfeintensität (staatliche und kommunale Mittel)		100%

2. Grafische Darstellung des Erschließungsgebiets / der Lose inkl. geförderter Infrastruktur

Eine Darstellung des Erschließungsgebiets / der Lose <u>inkl. der geförderten Infrastruktur</u> wurde, entsprechend den Anforderungen des Hinweisdokuments (Punkt 5 der Hinweise zu einzelnen Positionen des Datenblattes), zusammen mit dieser abschließenden Projektbeschreibung an das Bayerische Breitbandzentrum als PDF <u>und</u> in einem GIS-fähigen Format (.shp, .kml/kmz, .dxf) übersandt und befindet sich im Anhang.	ja
------------------------------------------------------------------------------------------------------------------------------------------------------------------------------------------------------------------------------------------------------------------------------------------------------------------------------------------------------------------------------------------------------------------------------------	----

3. Abschließender Hinweis

Alle Inhalte wurden mit größtmöglicher Sorgfalt und nach bestem Wissen und Gewissen erstellt. Die Informationen basieren auf den im Rahmen des Bayerischen Breitbandförderprogramms erstellten Planungsunterlagen zum Breitbandausbau in der o.g. Kommune/Stadt. Das Bayerische Breitbandzentrum übernimmt daher keinerlei Haftung für eventuelle Schäden oder Konsequenzen, die durch die direkte oder indirekte Nutzung der in diesem Dokument enthaltenen Informationen entstehen. Haftungsansprüche gegen das Breitbandzentrum, die durch die Nutzung der Inhalte bzw. durch die Nutzung fehlerhafter und unvollständiger Informationen verursacht wurden, sind grundsätzlich ausgeschlossen, sofern seitens des Breitbandzentrums kein nachweislich vorsätzliches oder grob fahrlässiges Verschulden vorliegt.

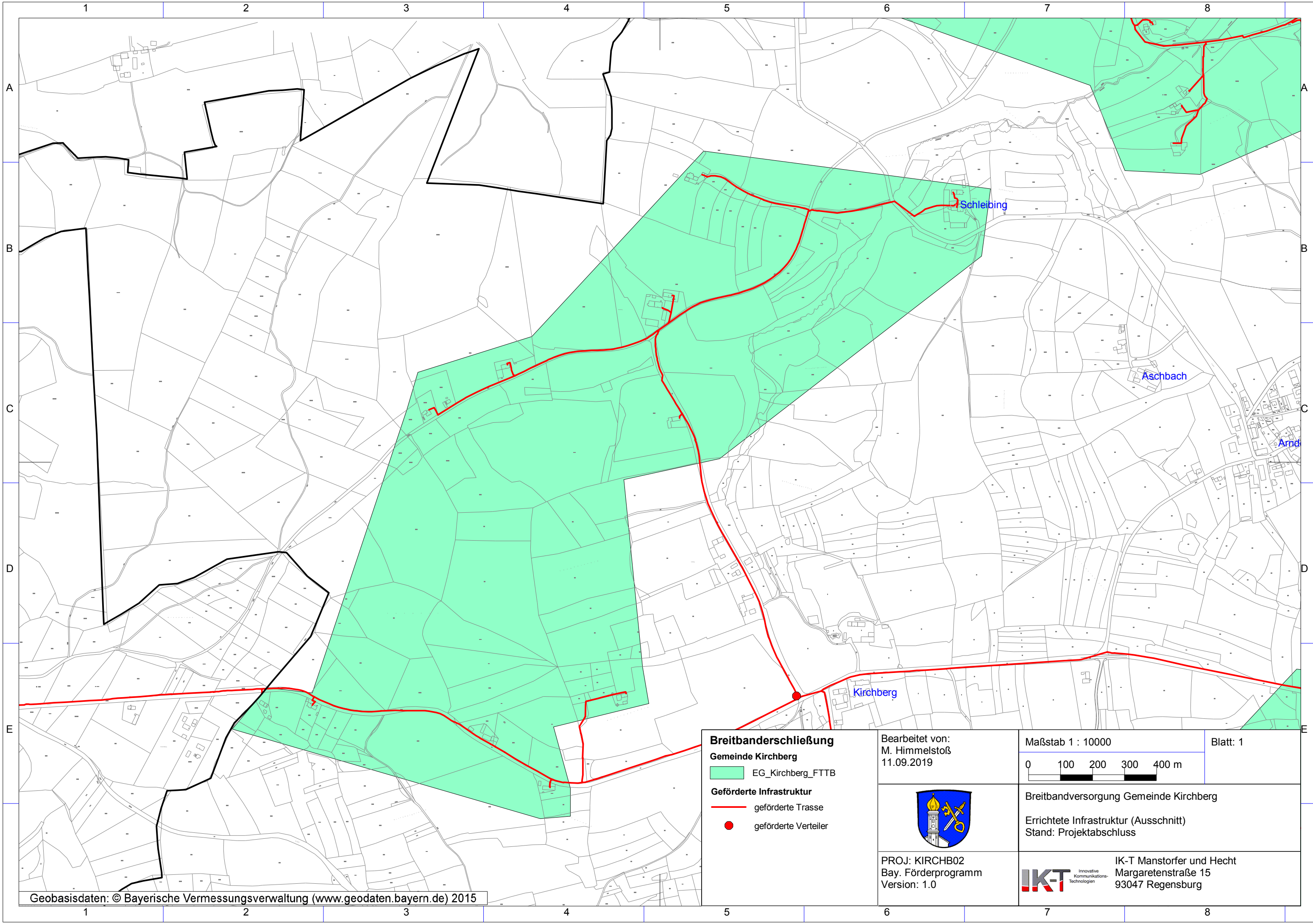

Breitbanderschließung
Gemeinde Kirchberg
 EG_Kirchberg_FTTB
Geförderte Infrastruktur
 geförderte Trasse
 geförderte Verteiler

Bearbeitet von:
M. Himmelstoß
11.09.2019



PROJ: KIRCHB02
Bay. Förderprogramm
Version: 1.0

Maßstab 1 : 10000
0 100 200 300 400 m

Blatt: 1

Breitbandversorgung Gemeinde Kirchberg
Errichtete Infrastruktur (Ausschnitt)
Stand: Projektabschluss

IKT Innovative Kommunikations-Technologien
IK-T Manstorfer und Hecht
Margaretenstraße 15
93047 Regensburg

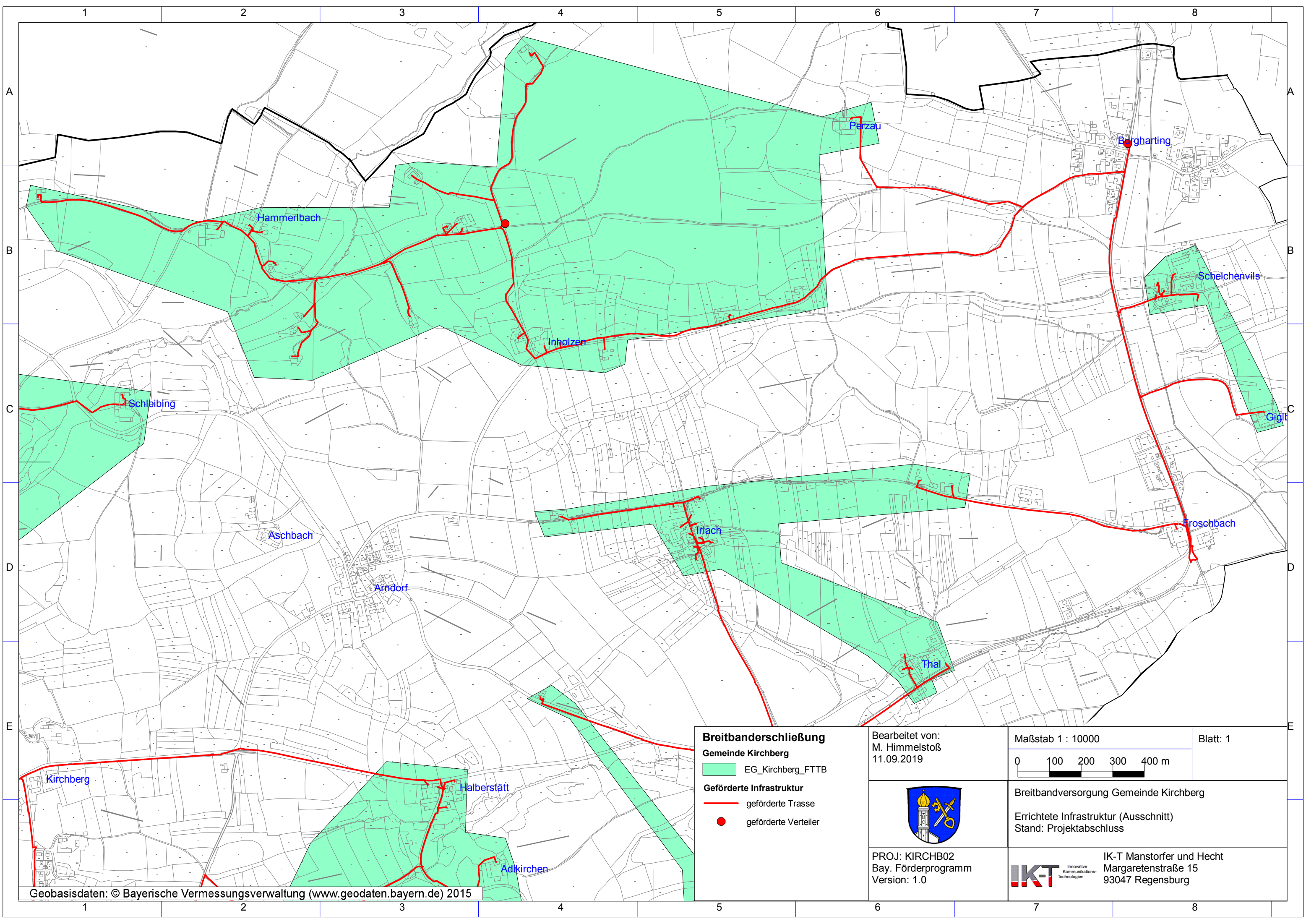

Breitbanderschließung

Gemeinde Kirchberg

- EG_Kirchberg_FTTB
- geförderte Trasse
- geförderte Verteiler

Bearbeitet von:
M. Himmelstoß
11.09.2019



PROJ: KIRCHB02
Bay. Förderprogramm
Version: 1.0

Maßstab 1 : 10000

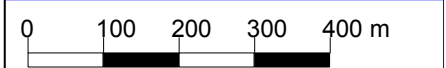

Blatt: 1

Breitbandversorgung Gemeinde Kirchberg

Errichtete Infrastruktur (Ausschnitt)
Stand: Projektabschluss



IK-T Manstorfer und Hecht
Margaretenstraße 15
93047 Regensburg

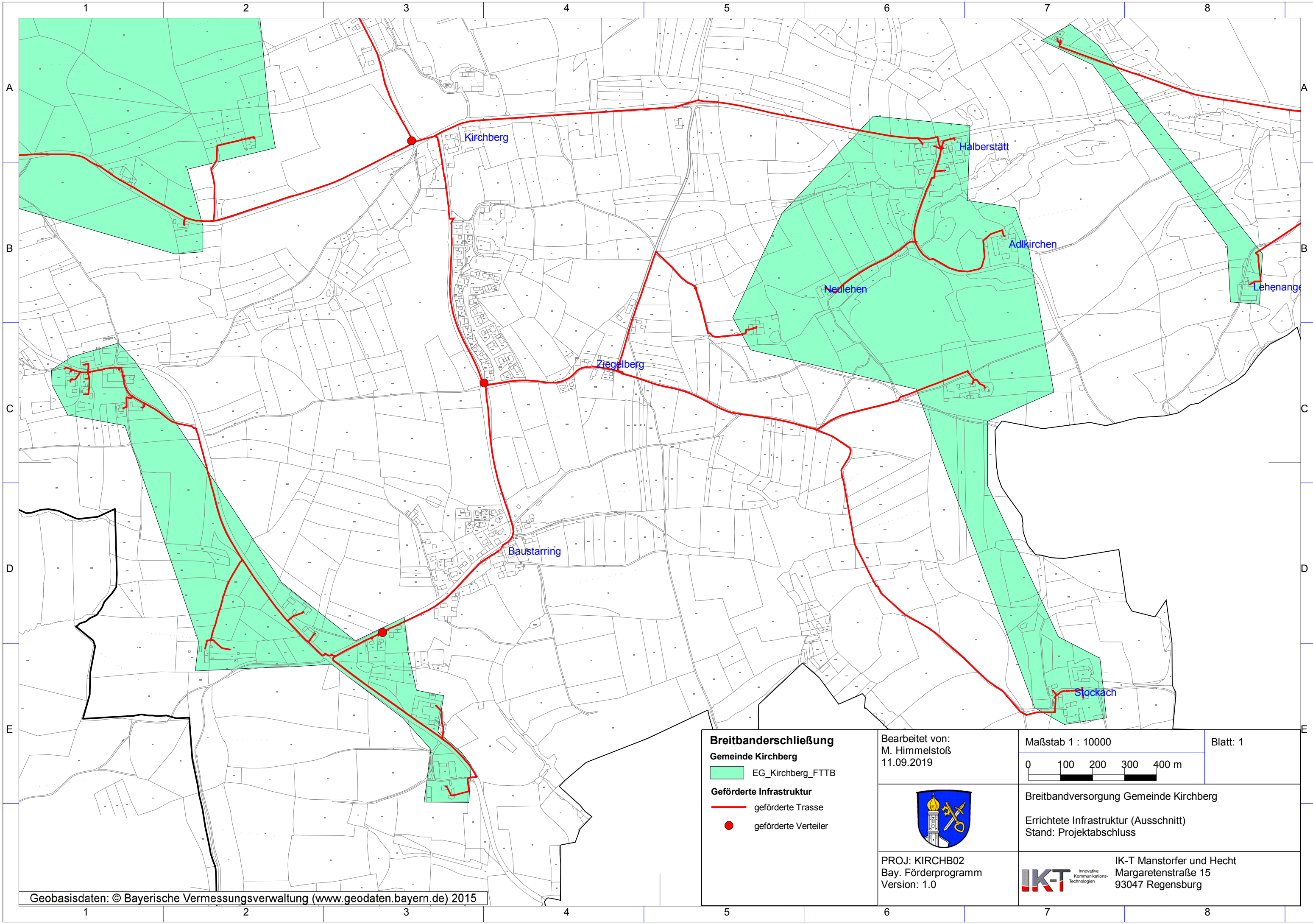

Geobasisdaten: © Bayerische Vermessungsverwaltung (www.geodaten.bayern.de) 2015

- Breitbanderschließung**
Gemeinde Kirchberg
- EG_Kirchberg_FTTB
- Geförderte Infrastruktur**
- geförderte Trasse
 - geförderte Verteiler

Bearbeitet von:
M. Himmelstoß
11.09.2019



PROJ: KIRCHB02
Bay. Förderprogramm
Version: 1.0

Maßstab 1 : 10000

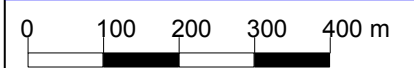

Blatt: 1

Breitbandversorgung Gemeinde Kirchberg

Errichtete Infrastruktur (Ausschnitt)
Stand: Projektabschluss



IK-T Manstorfer und Hecht
Margaretenstraße 15
93047 Regensburg