Name der Kommune (Gemeinde/Stadt)	Geiselhöring, St		
Amtlicher Gemeindeschlüssel (AGS)		09278123	
Landkreis	Straubing-Bogen		
Regierungsbezirk	Niederbayern		

Fördersteckbrief

Name Erschließungsgebiet:	Geiselhöring
Ausbauender Netzbetreiber:	Telekom Deutschland GmbH
Handelsregisternummer des Netzbetreibers	HRB 5919

Folgende Felder sind nur bei Einteilung des Erschließungsgebiets in mehrere Lose auszufüllen:

Name Los 1:	
Ausbauender Netzbetreiber 1:	
Handelsregisternummer des Netzbetreibers 1:	
Name Los 2:	
Ausbauender Netzbetreiber 2:	
Handelsregisternummer des Netzbetreibers 2:	
Name Los 3:	
Ausbauender Netzbetreiber 3:	
Handelsregisternummer des Netzbetreibers 3:	
Name Los 4:	
Ausbauender Netzbetreiber 4:	
Handelsregisternummer des Netzbetreibers 4:	
Name Los 5:	
Ausbauender Netzbetreiber 5:	
Handelsregisternummer des Netzbetreibers 5:	

Datum 05.12.2018

Dokumentation der Infrastruktur gemäß Ziffer 9 der Richtlinie zur Förderung des Aufbaus von Hochgeschwindigkeitsnetzen im Freistaat Bayern (BbR)

Kumulierte Informationen zu dem oben genannten Erschließungsgebiet / zu den oben genannten Losen

1. Allgemeine Informationen zu dem Erschließungsgebiet / zu den Losen

Interkommunale Zusammenarbeit	ja		
falls ja: beteiligte Kommune(n)	Name	AGS	
	Laberweinting	09278144	
Allgemeine Projektbeschreibung (Stichpunktartige Beschreibung der wesentlichen technischen Ausbaumaßnahmen in den EG/Losen)	Um die Breitbandversorgung zu verbessern, wird zu den Kabelverzweigern (KVz) im Ortsnetz 09420 A4 und A8, im Ortsnetz 09423 A5, A7, A9, A15, A17, A19, A23, A26, A29, A30, A31, A34, A13neu1, A34neu1, A5neu1, A5neu2, A6neu1 und A9neu1 sowie im Ortsnetz 09480 A10, A22 und A22neu1 Glasfaserkabel verlegt und MSAN-Outdoor-Technik in Multifunktionsgehäusen (MFG) installiert. Das Glasfaserkabel wird an das IP-Backbone der Telekom Deutschland GmbH angeschlossen und die entsprechend notwendigen Montage- und Schaltarbeiten durchgeführt. Das FTTB/H-Erschließungsgebiet wird an das Ortsnetz 09423 sowie an das Ortsnetz 09480 angeschlossen und über ein passives optisches Netz (PON) versorgt. Dazu wird zu den Glasfaser-Netzverteilern (Gf-NVt) Glasfaserkabel verlegt, die Anbindung an das IP-Backbone der Telekom Deutschland GmbH hergestellt und die		

Datum des Vertragsabschlusses (Kooperationsvertrag mit dem (jeweiligen) Netzbetreiber)	10.02.2017				(Tag.Monat. Jahr)
Verwendung des mit der BNetzA abgestimmten Muster-Kooperationsvertrags, sodass von einer Vorlage des Vertrags bei der BNetzA gemäß Nr. 5.8 BbR abgesehen werden konnte.	ja				(ja/nein)
Geplante Anzahl versorgbarer Hausanschlüsse gesamt (vgl. Nr. 1.1, 1.2, 4.1 und 5.4 BbR)	Download mind.		Upload mind.		(Anzahl)
	30	(Mbit/s)	9	(Mbit/s)	149
	50	(Mbit/s)	10	(Mbit/s)	864
	100	(Mbit/s)	50	(Mbit/s)	41
- Davon geplante Anzahl mit FTTB/H erschlossener Hausanschlüsse					41
Geplanter Abschluss der Ausbaumaßnahme(n) (laut Netzbetreiber)				02.2018	(Monat.Jahr)

2. Technische Informationen zu dem Erschließungsgebiet / zu den Losen

Art(en) des Ausbaus	Hybrid	
Angabe der in Aussicht gestellten Zugangsvarianten nach Ziffer 9 BbR i.V.m. Ziffer 5.2 BbR nach ABI C 2013 25/1 (bitte bestätigen Sie nur die Zugangsvarianten passend zur Art des von Ihnen gewählten Ausbaus)	**FTTC**	Bestätigung
	Zugang zu Leerrohren	ja
	entbündelter Zugang zum KVz	ja
	Bitstromzugang	ja
	FTTB/FTTH	
	Zugang zu Leerrohren	ja
	Zugang zu unbeschalteten Glasfaserleitungen	ja
	entbündelter Zugang zum Teilnehmeranschluss	ja
	Bitstromzugang	ja
	Kabelnetz	
	Zugang zu Leerrohren	
	Bitstromzugang	
	Passive Netzinfrastruktur (nur bei FTTX/Kabel -Ausbau)	
	Zugang zu Leerrohren	ja
	Zugang zu unbeschalteten Glasfaserleitungen	ja
	entbündelter Zugang zum Teilnehmeranschluss	ja
	Mobile/Drahtlose Netze	
	Bitstromzugang	
	gemeinsame Nutzung der physischen Masten	
	Zugang zu Backhaulnetzen	
	Satelitenplattform	
	Bitstromzugang	
Falls ein nicht regulierter Anbieter den Zuschlag erhalten hat und die Preise der Zugangsvarianten (Vorleistungsprodukte) bekannt sind, geben Sie diese bitte hier ein:	Name des Produkts	Preis in €

Erfassung kumulierter Daten der geplanten Infrastruktur	Tiefbau unversiegelt	20851	(Meter)
	Tiefbau versiegelt	5420	(Meter)
	Leerrohr	25286	(Meter)
	Masten		(Anzahl)
	Glasfaser	76166	(Meter)
	DSLAMS / Splitter	23	(Anzahl)
	Sender/Empfänger Einheit		(Anzahl)
	POP / GPON	2	(Anzahl)

3. Grafische Darstellung des Erschließungsgebiets / der Lose

Eine Darstellung des Erschließungsgebiets / der Lose wurde, entsprechend den Anforderungen des Hinweisdokuments (Punkt 7), zusammen mit diesem Fördersteckbrief an das Bayerische Breitbandzentrum als PDF und in einem GIS-fähigen Format (.shp, .kml/kmz, .dxf) übersand und befindet sich im Anhang.	ja

4. Abschließender Hinweis

Alle Inhalte wurden mit größtmöglicher Sorgfalt und nach bestem Wissen und Gewissen erstellt. Die Informationen basieren auf den im Rahmen des Bayerischen Breitbandförderprogramms erstellten Planungsunterlagen zum Breitbandausbau in der o.g. Kommune/Stadt. Das Bayerische Breitbandzentrum übernimmt daher keinerlei Haftung für eventuelle Schäden oder Konsequenzen, die durch die direkte oder indirekte Nutzung der in diesem Dokument enthaltenen Informationen entstehen. Haftungsansprüche gegen das Breitbandzentrum, die durch die Nutzung der Inhalte bzw. durch die Nutzung fehlerhafter und unvollständiger Informationen verursacht wurden, sind grundsätzlich ausgeschlossen, sofern seitens des Breitbandzentrums kein nachweislich vorsätzliches oder grob fahrlässiges Verschulden vorliegt.

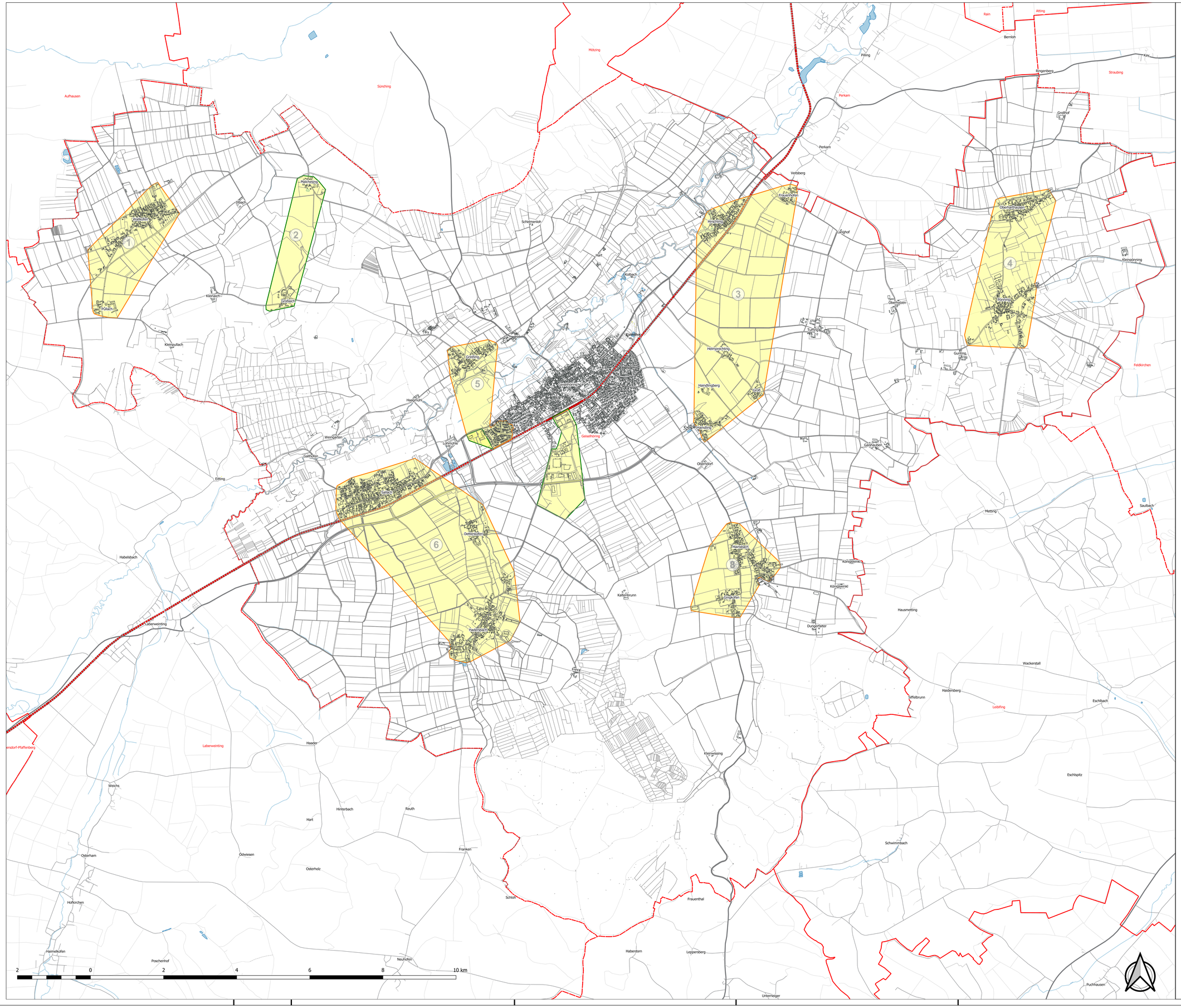
Aufhausen
Sünching
Mötzing
Rain
Atting
Bernloh
Piling
Perkam
Ringenberg
Straubing
Kay
Grollhof
Vetsberg
Frauenhofen
Hinschling
Lurghof
Obermatheiding
Kleinpönning
Pönning
Oberschoen
Turnhof
Gurcing
Feldkirchen
Hemmprechting
Haindlingberg
Haindling
Gabelhofen
Geiselhöring
Oberndorf
Metting
Saulbach
Hanzlbach
Königswinkl
Longkofen
Dungerfelder
Hausmetting
Wackerstall
Haldenberg
Leibfing
Eschlbach
Eschlspitz
Schwimmbach
Kleinwissing
Haader
Laberweinting
Weichs
Hinterbach
Reuth
Hart
Franken
Odwiesen
Osterham
Osterholz
Schloh
Frauenthal
Haberdorn
Leppersberg
Unterneiger
Puchhausen
Neuhofen
Poschenhof
Haimelkofen
Hofkirchen
Habelsbach
Kaltenbrunn
Ferrer
Hadermarkt
Dettenkofen
Seitzing
Ettting
Weinzierlhof
Gallhofen
Lohmühle
Haarmühl
Greising
Geiselhöring
Kolbach
Hart
Schleinmoich
Kleinpullach
Kleinaich
Großaich
Pullach
Walkersdorf
Hiesen
Maschensing
Aufhausen
Laberweinting
Haidenberg
Siffelbrunn
Kleinpönning
Oberschoen
Gurcing
Feldkirchen
Saulbach
Puchhausen
Unterneiger
Haberdorn
Leppersberg
Schwimmbach
Eschlspitz
Eschlbach
Wackerstall
Hausmetting
Metting
Königswinkl
Dungerfelder
Kaltenbrunn
Ferrer
Haidenberg
Siffelbrunn
Leibfing
Kleinwissing
Haader
Laberweinting
Weichs
Hinterbach
Reuth
Hart
Franken
Odwiesen
Osterham
Osterholz
Schloh
Frauenthal
Haberdorn
Leppersberg
Unterneiger
Puchhausen
Neuhofen
Poschenhof
Haimelkofen
Hofkirchen
Habelsbach
Laberweinting
Haader
Weichs
Hinterbach
Reuth
Hart
Franken
Odwiesen
Osterham
Osterholz
Schloh
Frauenthal
Haberdorn
Leppersberg
Unterneiger
Puchhausen
Neuhofen
Poschenhof
Haimelkofen
Hofkirchen
Haidenberg
Siffelbrunn
Leibfing
Eschlbach
Eschlspitz
Schwimmbach
Kleinwissing
Haader
Laberweinting
Weichs
Hinterbach
Reuth
Hart
Franken
Odwiesen
Osterham
Osterholz
Schloh
Frauenthal
Haberdorn
Leppersberg
Unterneiger
Puchhausen
Neuhofen
Poschenhof
Haimelkofen
Hofkirchen
Habelsbach
Kaltenbrunn
Ferrer
Hadermarkt
Dettenkofen
Seitzing
Ettting
Weinzierlhof
Gallhofen
Lohmühle
Haarmühl
Greising
Geiselhöring
Kolbach
Hart
Schleinmoich
Kleinpullach
Kleinaich
Großaich
Pullach
Walkersdorf
Hiesen
Maschensing
Aufhausen
Sünching
Mötzing
Rain
Atting
Bernloh
Piling
Perkam
Ringenberg
Straubing
Kay
Grollhof
Vetsberg
Frauenhofen
Hinschling
Lurghof
Obermatheiding
Kleinpönning
Pönning
Oberschoen
Turnhof
Gurcing
Feldkirchen
Hemmprechting
Haindlingberg
Haindling
Gabelhofen
Geiselhöring
Oberndorf
Metting
Saulbach
Hanzlbach
Königswinkl
Longkofen
Dungerfelder
Hausmetting
Wackerstall
Haldenberg