Name der Kommune (Gemeinde/Stadt)	Stephanskirchen		
Amtlicher Gemeindeschlüssel (AGS)		09187177	
Landkreis	Rosenheim		
Regierungsbezirk	Oberbayern		

Abschließende Projektbeschreibung

Name Erschließungsgebiet:	Stephanskirchen
Ausbauender Netzbetreiber:	Telekom Deutschland GmbH

Folgende Felder sind nur bei Einteilung des Erschließungsgebiets in mehrere Lose auszufüllen:

Name Los 1:	
Ausbauender Netzbetreiber 1:	
Name Los 2:	
Ausbauender Netzbetreiber 2:	
Name Los 3:	
Ausbauender Netzbetreiber 3:	
Name Los 4:	
Ausbauender Netzbetreiber 4:	
Name Los 5:	
Ausbauender Netzbetreiber 5:	

Datum 25.10.2018

Abschließende Projektbeschreibung gemäß Ziffer 9 der Richtlinie zur Förderung des Aufbaus von Hochgeschwindigkeitsnetzen im Freistaat Bayern (BbR)

Kumulierte Informationen zu dem oben genannten Erschließungsgebiet / zu den oben genannten Losen

1. Informationen zum Projekt gem. Ziffer 9 BbR

Art des Ausbaus	FTTC	
Vorleistungsprodukte nach Ziffer 9 BbR i.V.m. 5.2 BbR nach ABI C 2013 25/1 (bitte bestätigen Sie nur Zugangsvarianten zu Vorleistungsprodukten passend zur Art des von Ihnen gewählten Ausbaus)	**FTTC**	Bestätigung
	Zugang zu Leerrohren	ja
	entbündelter Zugang zum KVz	ja
	Bitstromzugang	ja
	FTTB/FTTH	
	Zugang zu Leerrohren	
	Zugang zu unbeschalteten Glasfaserleitung	
	entbündelter Zugang zum Teilnehmeranschluss	
	Bitstromzugang	
	Kabelnetz	
	Zugang zu Leerrohren	
	Bitstromzugang	
	Passive Netzinfrastruktur (nur bei FFTX/Kabel -Ausbau)	
	Zugang zu Leerrohren	ja
	Zugang zu unbeschalteten Glasfaserleitung	ja
	entbündelter Zugang zum Teilnehmeranschluss	ja
	Mobile/Drahtlose Netze	
	Bitstromzugang	
	gemeinsame Nutzung der physischen Masten	
	Zugang zu Backhaulnetzen	
	Satelitenplattform	
	Bitstromzugang	
Falls im Falle nicht regulierter Anbieter Preise zu Vorleistungsprodukten bekannt sind, geben Sie diese bitte hier ein:	Name des Produkts	Preis in €
Höhe der (kumulierten) Wirtschafltlichkeitslücke(n)		164.370,00 €
Förderbetrag (gem. Zuwendungsbescheid)		98.622,00 €
Beihilfeintensität (staatliche und kommunale Mittel)		100%

2. Grafische Darstellung des Erschließungsgebiets / der Lose inkl. geförderter Infrastruktur

Eine Darstellung des Erschließungsgebiets / der Lose inkl. der geförderten Infrastruktur wurde, entsprechend den Anforderungen des Hinweisdokuments (Punkt 5 der Hinweise zu einzelnen Positionen des Datenblattes), zusammen mit dieser abschließenden Projektbeschreibung an das Bayerische Breitbandzentrum als PDF und in einem GIS-fähigen Format (.shp, .kml/kmz, .dxf) übersandt und befindet sich im Anhang.	ja

3. Abschließender Hinweis

Alle Inhalte wurden mit größtmöglicher Sorgfalt und nach bestem Wissen und Gewissen erstellt. Die Informationen basieren auf den im Rahmen des Bayerischen Breitbandförderprogramms erstellten Planungsunterlagen zum Breitbandausbau in der o.g. Kommune/Stadt. Das Bayerische Breitbandzentrum übernimmt daher keinerlei Haftung für eventuelle Schäden oder Konsequenzen, die durch die direkte oder indirekte Nutzung der in diesem Dokument enthaltenen Informationen entstehen. Haftungsansprüche gegen das Breitbandzentrum, die durch die Nutzung der Inhalte bzw. durch die Nutzung fehlerhafter und unvollständiger Informationen verursacht wurden, sind grundsätzlich ausgeschlossen, sofern seitens des Breitbandzentrums kein nachweislich vorsätzliches oder grob fahrlässiges Verschulden vorliegt.

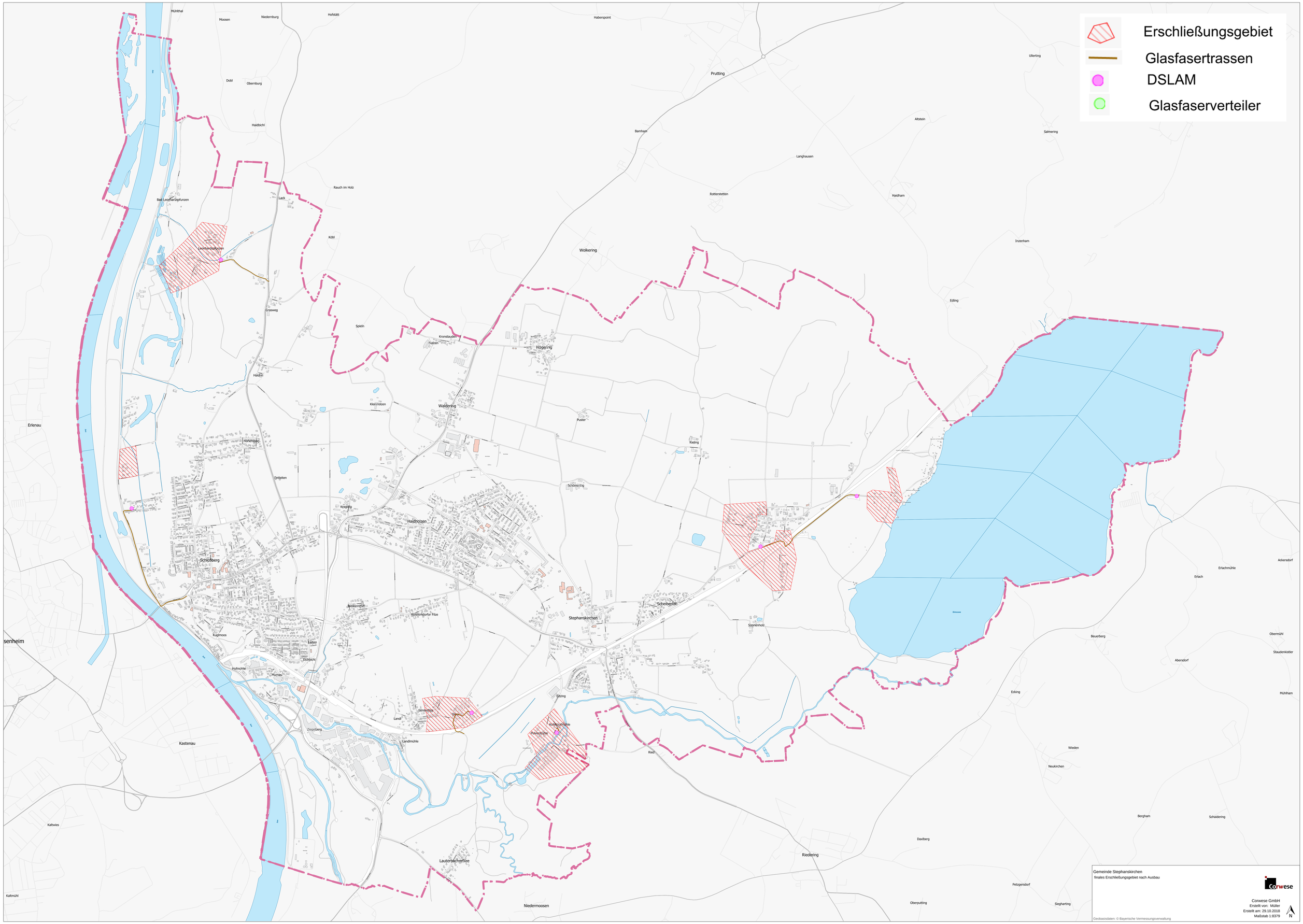
Erschließungsgebiet
Glasfasertrassen
DSLAM
Glasfaserverteiler
Mühlthal
Moosen
Niedernburg
Hofstätt
Haberspoint
Prutting
Ullerting
Dobl
Obernburg
Haidbichl
Barnham
Altstein
Salmering
Langhausen
Rauch im Holz
Rotterstetten
Haidham
Bad Leonhardspfunzen
Lack
Köbl
Wolkering
Inzenham
Edling
Grassweg
Spieln
Kronstauden
Fuchsen
Högering
Haidim
Kleinholzen
Waldering
Erlenau
Puster
Kieling
Hohenbach
Entleiten
Schömerling
Kögling
Haidholzen
Schloßberg
Ackersdorf
Erlachmühle
Erlach
Weikerndorf
Weikerndorfer Filze
Stephanskirchen
Scheiberlohr
Sonnenholz
Kugelmoos
Leiten
Eichbichl
Hofmühle
Murnau
Beuerberg
Obermühl
Staudenkistler
Abersdorf
Eitzing
Ecking
Mühlham
Landl
Ziegelberg
Landlmühle
Kastenau
Wieden
Neukirchen
Ried
Kaltwies
Bergham
Schaidering
Daxlberg
Riedering
Lauterbacherfilze
Petzgersdorf
Kaltmühl
Niedermoosen
Oberputting
Siegharting
Gemeinde Stephanskirchen
finales Erschließungsgebiet nach Ausbau
Corwese
Corwese GmbH
Erstellt von: Müller
Erstellt am: 29.10.2018
Maßstab 1:8379
N
Geobasisdaten: © Bayerische Vermessungsverwaltung