Name der Kommune (Gemeinde/Stadt)	Oy-Mittelberg		
Amtlicher Gemeindeschlüssel (AGS)		09780128	
Ansprechpartner Kommune (Breitbandpate)	Herr Nico Haug		
Landkreis	Oberallgäu		
Regierungsbezirk	Schwaben		

Fördersteckbrief

Name Erschließungsgebiet:	Oy-Mittelberg II
Ausbauender Netzbetreiber:	
Handelsregisternummer des Netzbetreibers	

Folgende Felder sind nur bei Einteilung des Erschließungsgebiets in mehrere Lose auszufüllen:

Name Los 1:	Ortsteile Greifenmühle, Wengen, Uttenbühl, Ried, Binzen, Wiesen, Memersch,
Ausbauender Netzbetreiber 1:	Telekom Deutschland
Handelsregisternummer des Netzbetreibers 1:	HRB5919
Name Los 2:	Wasenmühle, Lichtenmoos, Haag
Ausbauender Netzbetreiber 2:	Telekom Deutschland
Handelsregisternummer des Netzbetreibers 2:	HRB5919
Name Los 3:	Josereuthe
Ausbauender Netzbetreiber 3:	M-Net
Handelsregisternummer des Netzbetreibers 3:	HRB108514
Name Los 4:	Ober-, Hinterschwarzenberg
Ausbauender Netzbetreiber 4:	Telekom Deutschland
Handelsregisternummer des Netzbetreibers 4:	HRB5919
Name Los 5:	
Ausbauender Netzbetreiber 5:	
Handelsregisternummer des Netzbetreibers 5:	

Datum 16.04.2018

Dokumentation der Infrastruktur gemäß Ziffer 9 der Richtlinie zur Förderung des Aufbaus von Hochgeschwindigkeitsnetzen im Freistaat Bayern (BbR)

Kumulierte Informationen zu dem oben genannten Erschließungsgebiet / zu den oben genannten Losen

1. Allgemeine Informationen zu dem Erschließungsgebiet / zu den Losen

Interkommunale Zusammenarbeit	nein		
falls ja: beteiligte Kommune(n)	Name	AGS	
Allgemeine Projektbeschreibung (Stichpunktartige Beschreibung der wesentlichen technischen Ausbaumaßnahmen in den EG/Losen)	Die Ausschreibung hat lediglich die Bitraten 30/50 Mbit/s vorgesehen. In einigen Ortsteilen (s. Karte) haben die Anbieter jedoch FTTH-Anschlüsse angeboten (s. Karte und untenstehende Beschreibung).		

Datum des Vertragsabschlusses (Kooperationsvertrag mit dem (jeweiligen) Netzbetreiber)	09.04.2018 (Los 1), 09.04.2018 (Los 2), 20.04.2018 (Los 3), 09.04.2018 (Los 4)				(Tag.Monat. Jahr)
Verwendung des mit der BNetzA abgestimmten Muster-Kooperationsvertrags, sodass von einer Vorlage des Vertrags bei der BNetzA gemäß Nr. 5.8 BbR abgesehen werden konnte.	ja (Los 1), ja (Los 2), ja (Los 3), ja (Los 4)				(ja/nein)
Geplante Anzahl versorgbarer Hausanschlüsse gesamt (vgl. Nr. 1.1, 1.2, 4.1 und 5.4 BbR)	Download mind.		Upload mind.		(Anzahl)
	30	(Mbit/s)	2	(Mbit/s)	29
	50	(Mbit/s)	10	(Mbit/s)	52
	100	(Mbit/s)	40	(Mbit/s)	55
- Davon geplante Anzahl mit FTTB/H erschlossener Hausanschlüsse					55
Geplanter Abschluss der Ausbaumaßnahme(n) (laut Netzbetreiber)				12.2019	(Monat.Jahr)

2. Technische Informationen zu dem Erschließungsgebiet / zu den Losen

Art(en) des Ausbaus	Hybrid (Los 1), Hybrid (Los 2), FTTB-H (Los 3), FTTC (Los 4)	
Angabe der in Aussicht gestellten Zugangsvarianten nach Ziffer 9 BbR i.V.m. Ziffer 5.2 BbR nach ABI C 2013 25/1 (bitte bestätigen Sie nur die Zugangsvarianten passend zur Art des von Ihnen gewählten Ausbaus)	**FTTC**	Bestätigung
	Zugang zu Leerrohren	ja
	entbündelter Zugang zum KVz	ja
	Bitstromzugang	ja
	FTTB/FTTH	
	Zugang zu Leerrohren	ja
	Zugang zu unbeschalteten Glasfaserleitungen	ja
	entbündelter Zugang zum Teilnehmeranschluss	ja
	Bitstromzugang	ja
	Kabelnetz	
	Zugang zu Leerrohren	
	Bitstromzugang	
	Passive Netzinfrastruktur (nur bei FTTX/Kabel -Ausbau)	
	Zugang zu Leerrohren	ja
	Zugang zu unbeschalteten Glasfaserleitungen	ja
	entbündelter Zugang zum Teilnehmeranschluss	ja
	Mobile/Drahtlose Netze	
	Bitstromzugang	
	gemeinsame Nutzung der physischen Masten	
	Zugang zu Backhaulnetzen	
	Satelitenplattform	
	Bitstromzugang	
Falls ein nicht regulierter Anbieter den Zuschlag erhalten hat und die Preise der Zugangsvarianten (Vorleistungsprodukte) bekannt sind, geben Sie diese bitte hier ein:	Name des Produkts	Preis in €

Erfassung kumulierter Daten der geplanten Infrastruktur	Tiefbau unversiegelt	7600	(Meter)
	Tiefbau versiegelt	1992	(Meter)
	Leerrohr	810	(Meter)
	Masten		(Anzahl)
	Glasfaser	43979	(Meter)
	DSLAMS / Splitter	12	(Anzahl)
	Sender/Empfänger Einheit		(Anzahl)
	POP / GPON	2	(Anzahl)

3. Grafische Darstellung des Erschließungsgebiets / der Lose

Eine Darstellung des Erschließungsgebiets / der Lose wurde, entsprechend den Anforderungen des Hinweisdokuments (Punkt 7), zusammen mit diesem Fördersteckbrief an das Bayerische Breitbandzentrum als PDF und in einem GIS-fähigen Format (.shp, .kml/kmz, .dxf) übersand und befindet sich im Anhang.	ja

4. Abschließender Hinweis

Alle Inhalte wurden mit größtmöglicher Sorgfalt und nach bestem Wissen und Gewissen erstellt. Die Informationen basieren auf den im Rahmen des Bayerischen Breitbandförderprogramms erstellten Planungsunterlagen zum Breitbandausbau in der o.g. Kommune/Stadt. Das Bayerische Breitbandzentrum übernimmt daher keinerlei Haftung für eventuelle Schäden oder Konsequenzen, die durch die direkte oder indirekte Nutzung der in diesem Dokument enthaltenen Informationen entstehen. Haftungsansprüche gegen das Breitbandzentrum, die durch die Nutzung der Inhalte bzw. durch die Nutzung fehlerhafter und unvollständiger Informationen verursacht wurden, sind grundsätzlich ausgeschlossen, sofern seitens des Breitbandzentrums kein nachweislich vorsätzliches oder grob fahrlässiges Verschulden vorliegt.

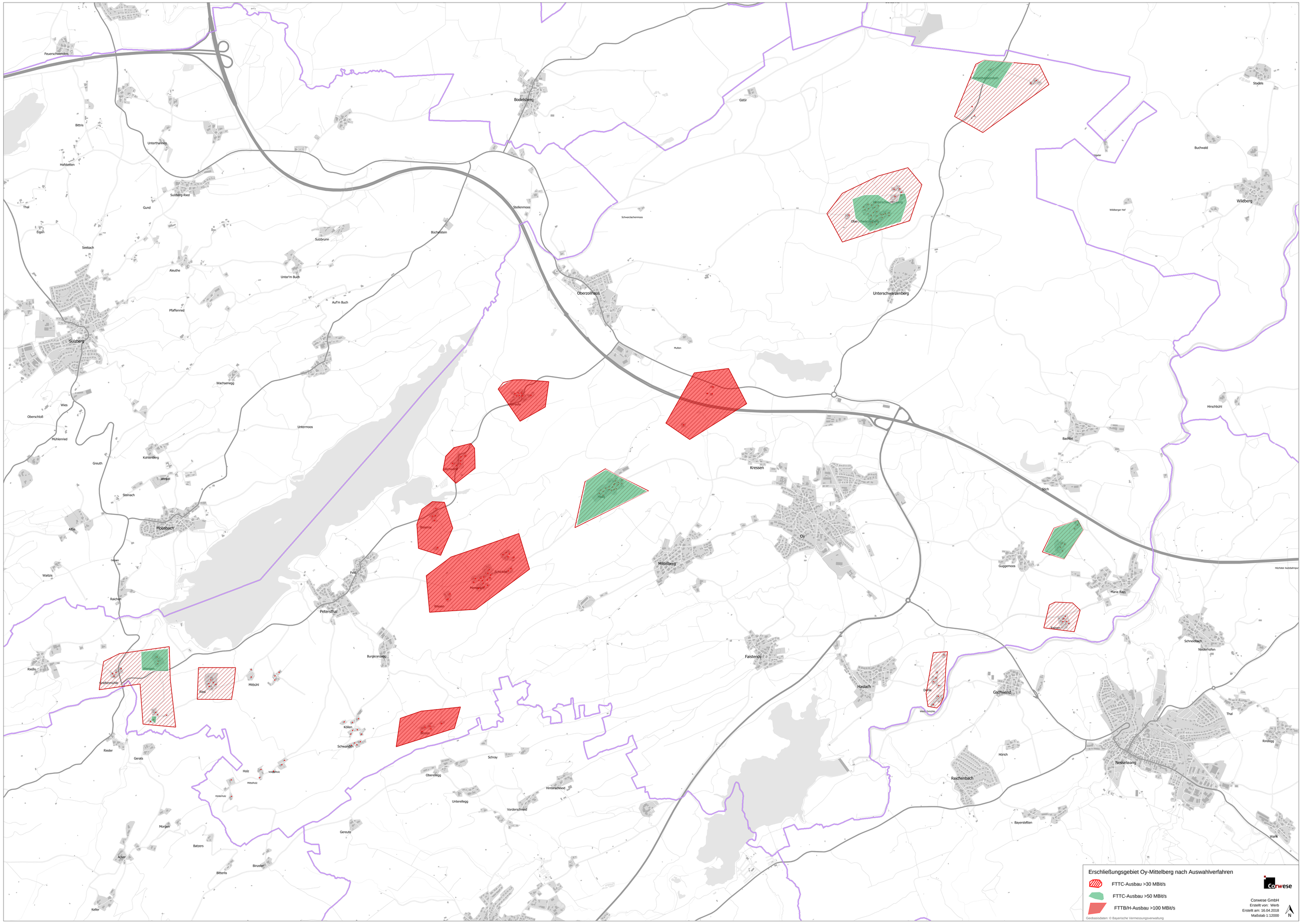
Erschließungsgebiet Oy-Mittelberg nach Auswahlverfahren
FTTC-Ausbau >30 MBit/s
FTTC-Ausbau >50 MBit/s
FTTB/H-Ausbau >100 MBit/s
Corwese GmbH
Erstellt von: Werb
Erstellt am: 16.04.2018
Maßstab 1:12000
N
Geobasisdaten: © Bayerische Vermessungsverwaltung
Feuerschwenden
Bittris
Unterhainken
Hohlstetten
Thal
Gund
Sulzberg-Ried
Eigen
Seebach
Aleuthe
Sulzbrunn
Unter'm Buch
Auf'm Buch
Pfaffenried
Sulzberg
Wachsenegg
Wies
Oberschloß
Mühlenried
Untermoos
Kohlenberg
Greuth
Winkel
Steinach
Moosbach
Altis
Gelpen
Waltzs
Raichen
Bodelsberg
Steilenmoos
Buchenstein
Oberzollhaus
Gstör
Schwarzachenmoos
Mutten
Unterschwarzenberg
Stadels
Buchwald
Wildberg
Wildberger Hof
Hirschbühl
Bachfeld
Sich
Kressen
Oy
Mittelberg
Guggemoos
Maria Rain
Höchster Autobahnpunkt
Schneidbach
Niederhofen
Falk
Petersthal
Burgkranzegg
Riedis
Geiselmühle
Mitbühl
Rieder
Gerats
Köllen
Schwandth
Holz
Hinterholz
Mittelholz
Vorderholz
Morgen
Batzers
Acker
Bitterlis
Binzeler
Keller
Gereute
Oberellegg
Unterellegg
Schray
Hinterschneid
Vorderschneid
Faistenoy
Haslach
Goschwend
Weißenbuchhof
Hörich
Reichenbach
Bayerstetten
Nesselwang
Thal
Rindegg
Wank