Name der Kommune (Gemeinde/Stadt)	Rottenburg a.d.Laaber, St
Amtlicher Gemeindeschlüssel (AGS)	09274176
Landkreis	Landshut
Regierungsbezirk	Niederbayern

Abschließende Projektbeschreibung

Name Erschließungsgebiet:	Rottenburg
Ausbauender Netzbetreiber:	amplus AG

Folgende Felder sind nur bei Einteilung des Erschließungsgebiets in mehrere Lose auszufüllen:

Name Los 1:	Ehemaliges Kasernengelände/Oberotterbach
Ausbauender Netzbetreiber 1:	amplus AG
Name Los 2:	Pattendorf, Niedereulenbach/Högldorf, Münster/Ober-/Niederroning/Gebersdorf/Inkofen/Pfeffendorf
Ausbauender Netzbetreiber 2:	amplus AG
Name Los 3:	
Ausbauender Netzbetreiber 3:	
Name Los 4:	
Ausbauender Netzbetreiber 4:	
Name Los 5:	
Ausbauender Netzbetreiber 5:	

Datum 05.02.2019

Abschließende Projektbeschreibung gemäß Ziffer 9 der Richtlinie zur Förderung des Aufbaus von Hochgeschwindigkeitsnetzen im Freistaat Bayern (BbR)

Kumulierte Informationen zu dem oben genannten Erschließungsgebiet / zu den oben genannten Losen

1. Informationen zum Projekt gem. Ziffer 9 BbR

Art des Ausbaus	FTTC (Los 1), FTTC (Los 2)	
Vorleistungsprodukte nach Ziffer 9 BbR i.V.m. 5.2 BbR nach ABI C 2013 25/1 (bitte bestätigen Sie nur Zugangsvarianten zu Vorleistungsprodukten passend zur Art des von Ihnen gewählten Ausbaus)	**FTTC**	Bestätigung
	Zugang zu Leerrohren	ja
	entbündelter Zugang zum KVz	ja
	Bitstromzugang	ja
	FTTB/FTTH	
	Zugang zu Leerrohren	nein
	Zugang zu unbeschalteten	nein
	entbündelter Zugang zum Teilnehmeranschluss	nein
	Bitstromzugang	nein
	Kabelnetz	
	Zugang zu Leerrohren	nein
	Bitstromzugang	nein
	Passive Netzinfrastruktur (nur bei FFTX/Kabel -Ausbau)	
	Zugang zu Leerrohren	ja
	Zugang zu unbeschalteten Glasfas	ja
	entbündelter Zugang zum Teilnehmeranschluss	ja
	Mobile/Drahtlose Netze	
	Bitstromzugang	nein
	gemeinsame Nutzung der physischen Masten	nein
	Zugang zu Backhaulnetzen	nein
	Satelitenplattform	
	Bitstromzugang	nein
Falls im Falle nicht regulierter Anbieter Preise zu Vorleistungsprodukten bekannt sind, geben Sie diese bitte hier ein:	Name des Produkts	Preis in €
Höhe der (kumulierten) Wirtschafltlichkeitslücke(n)		634.939,00 €
Förderbetrag (gem. Zuwendungsbescheid)		444.457,00 €
Beihilfeintensität (staatliche und kommunale Mittel)		100 %

2. Grafische Darstellung des Erschließungsgebiets / der Lose inkl. geförderter Infrastruktur

Eine Darstellung des Erschließungsgebiets / der Lose inkl. der geförderten Infrastruktur wurde, entsprechend den Anforderungen des Hinweisdokuments (Punkt 5 der Hinweise zu einzelnen Positionen des Datenblattes), zusammen mit dieser abschließenden Projektbeschreibung an das Bayerische Breitbandzentrum als PDF und in einem GIS-fähigen Format (.shp, .kml/kmz, .dxf) übersandt und befindet sich im Anhang.	ja

3. Abschließender Hinweis

Alle Inhalte wurden mit größtmöglicher Sorgfalt und nach bestem Wissen und Gewissen erstellt. Die Informationen basieren auf den im Rahmen des Bayerischen Breitbandförderprogramms erstellten Planungsunterlagen zum Breitbandausbau in der o.g. Kommune/Stadt. Das Bayerische Breitbandzentrum übernimmt daher keinerlei Haftung für eventuelle Schäden oder Konsequenzen, die durch die direkte oder indirekte Nutzung der in diesem Dokument enthaltenen Informationen entstehen. Haftungsansprüche gegen das Breitbandzentrum, die durch die Nutzung der Inhalte bzw. durch die Nutzung fehlerhafter und unvollständiger Informationen verursacht wurden, sind grundsätzlich ausgeschlossen, sofern seitens des Breitbandzentrums kein nachweislich vorsätzliches oder grob fahrlässiges Verschulden vorliegt.

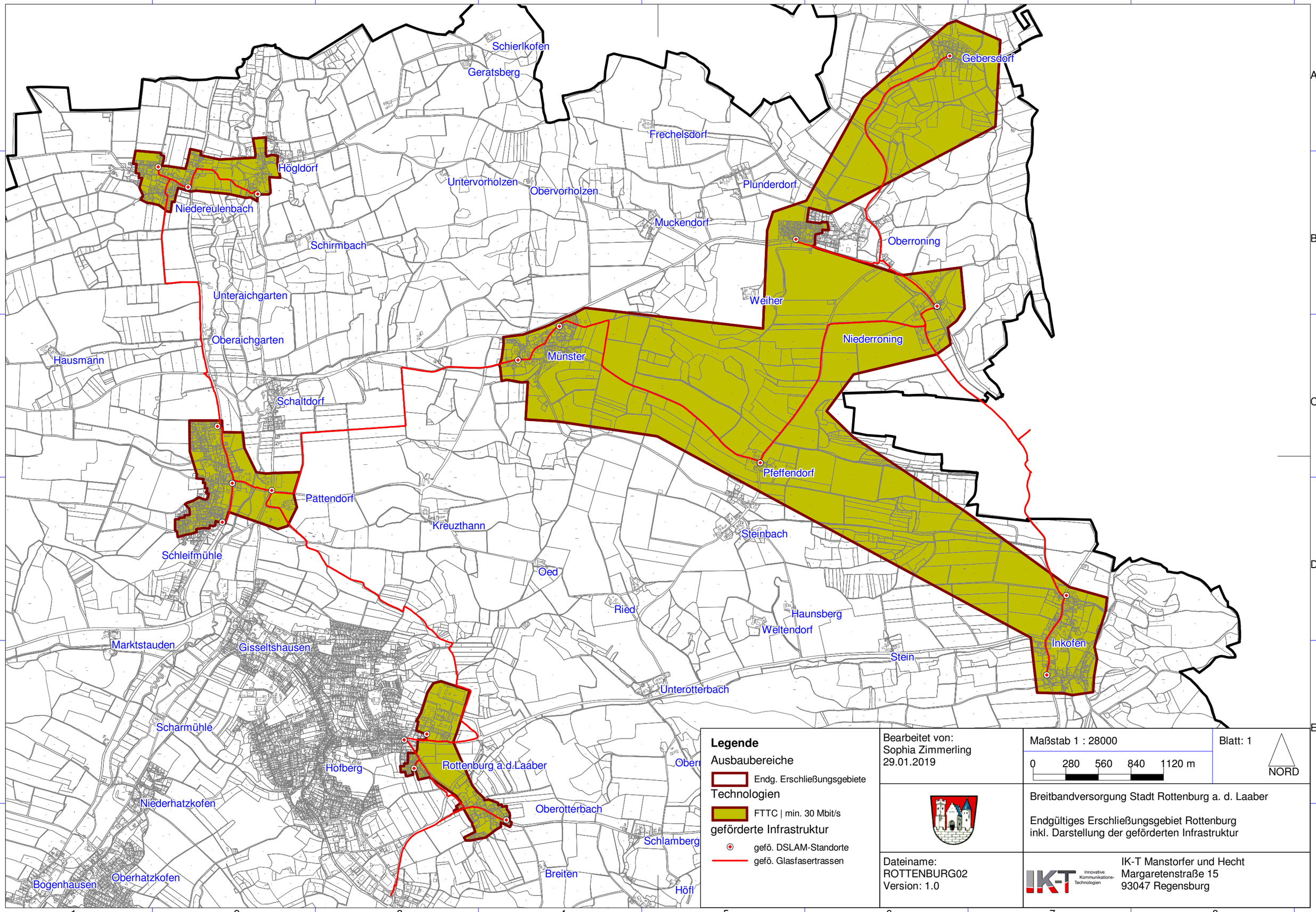
Schierlkofen
Geratsberg
Gebersdorf
Frechelsdorf
Höglldorf
Untervorholzen
Obervorholzen
Plunderdorf
Niedereulenbach
Muckendorf
Schirmbach
Oberroning
Unteraichgarten
Weiher
Oberaichgarten
Niederroning
Hausmann
Münster
Schaltdorf
Pfeffendorf
Pattendorf
Kreuzthann
Steinbach
Schleifmühle
Oed
Ried
Haunsberg
Weltendorf
Marktstauden
Gisseltshausen
Inkofen
Stein
Unterotterbach
Scharmühle
Rottenburg a.d.Laaber
Höfberg
Niederhatzkofen
Oberotterbach
Schlamberg
Breiten
Bogenhausen
Oberhatzkofen
Höfl
Legende
Ausbaubereiche
Endg. Erschließungsgebiete
Technologien
FTTC | min. 30 Mbit/s
geförderte Infrastruktur
gefö. DSLAM-Standorte
gefö. Glasfasertrassen
Bearbeitet von:
Sophia Zimmerling
29.01.2019
Maßstab 1 : 28000
0 280 560 840 1120 m
Blatt: 1
NORD
Breitbandversorgung Stadt Rottenburg a. d. Laaber
Endgültiges Erschließungsgebiet Rottenburg
inkl. Darstellung der geförderten Infrastruktur
Dateiname:
ROTTENBURG02
Version: 1.0
IK-T Manstorfer und Hecht
Margaretenstraße 15
93047 Regensburg