| | | | |
|---|---|---|---|
| Name der Kommune (Gemeinde/Stadt) | Waging a.See, M | | |
| Amtlicher Gemeindeschlüssel (AGS) | | 09189162 | |
| Landkreis | Traunstein | | |
| Regierungsbezirk | Oberbayern | | |

# Abschließende Projektbeschreibung

| | |
|---|---|
| Name Erschließungsgebiet: | Waging am See 2 |
| Ausbauender Netzbetreiber: | Telekom Deutschland GmbH |

**Folgende Felder sind nur bei Einteilung des Erschließungsgebiets in mehrere Lose auszufüllen:**

| | |
|---|---|
| Name Los 1: | |
| Ausbauender Netzbetreiber 1: | |
| Name Los 2: | |
| Ausbauender Netzbetreiber 2: | |
| Name Los 3: | |
| Ausbauender Netzbetreiber 3: | |
| Name Los 4: | |
| Ausbauender Netzbetreiber 4: | |
| Name Los 5: | |
| Ausbauender Netzbetreiber 5: | |

**Datum** 22.05.2020

Abschließende Projektbeschreibung gemäß Ziffer 9 der Richtlinie zur Förderung des Aufbaus von Hochgeschwindigkeitsnetzen im Freistaat Bayern (BbR)

Kumulierte Informationen zu dem oben genannten Erschließungsgebiet / zu den oben genannten Losen

## 1. Informationen zum Projekt gem. Ziffer 9 BbR

| | | |
|---|---|---|
| Art des Ausbaus | Hybrid | |
| Vorleistungsprodukte nach Ziffer 9 BbR i.V.m. 5.2 BbR nach ABI C 2013 25/1<br>(bitte bestätigen Sie nur Zugangsvarianten zu Vorleistungsprodukten passend zur Art des von Ihnen gewählten Ausbaus) | **FTTC** | Bestätigung |
| | *Zugang zu Leerrohren* | ja |
| | *entbündelter Zugang zum KVz* | ja |
| | *Bitstromzugang* | ja |
| | **FTTB/FTTH** | |
| | *Zugang zu Leerrohren* | ja |
| | *Zugang zu unbeschalteten Glasfaserleitung* | ja |
| | *entbündelter Zugang zum Teilnehmeranschluss* | ja |
| | *Bitstromzugang* | ja |
| | **Kabelnetz** | |
| | *Zugang zu Leerrohren* | |
| | *Bitstromzugang* | |
| | **Passive Netzinfrastruktur** (nur bei FFTX/Kabel -Ausbau) | |
| | *Zugang zu Leerrohren* | ja |
| | *Zugang zu unbeschalteten Glasfaserleitung* | ja |
| | *entbündelter Zugang zum Teilnehmeranschluss* | ja |
| | **Mobile/Drahtlose Netze** | |
| | *Bitstromzugang* | |
| | *gemeinsame Nutzung der physischen Masten* | |
| | *Zugang zu Backhaulnetzen* | |
| | **Satelitenplattform** | |
| | *Bitstromzugang* | |
| Falls im Falle nicht regulierter Anbieter Preise zu Vorleistungsprodukten bekannt sind, geben Sie diese bitte hier ein: | Name des Produkts | Preis in € |
| | | |
| | | |
| | | |
| Höhe der (kumulierten) Wirtschafltlichkeitslücke(n) | | 835.573,00 € |
| Förderbetrag (gem. Zuwendungsbescheid) | | 622.248,00 € |
| Beihilfeintensität (staatliche und kommunale Mittel) | | 100% |

## 2. Grafische Darstellung des Erschließungsgebiets / der Lose inkl. geförderter Infrastruktur

| | |
|---|---|
| Eine Darstellung des Erschließungsgebiets / der Lose inkl. der geförderten Infrastruktur wurde, entsprechend den Anforderungen des Hinweisdokuments (Punkt 5 der Hinweise zu einzelnen Positionen des Datenblattes), zusammen mit dieser abschließenden Projektbeschreibung an das Bayerische Breitbandzentrum als PDF und in einem GIS-fähigen Format (.shp, .kml/kmz, .dxf) übersandt und befindet sich im Anhang. | ja |

## 3. Abschließender Hinweis

Alle Inhalte wurden mit größtmöglicher Sorgfalt und nach bestem Wissen und Gewissen erstellt. Die Informationen basieren auf den im Rahmen des Bayerischen Breitbandförderprogramms erstellten Planungsunterlagen zum Breitbandausbau in der o.g. Kommune/Stadt. Das Bayerische Breitbandzentrum übernimmt daher keinerlei Haftung für eventuelle Schäden oder Konsequenzen, die durch die direkte oder indirekte Nutzung der in diesem Dokument enthaltenen Informationen entstehen. Haftungsansprüche gegen das Breitbandzentrum, die durch die Nutzung der Inhalte bzw. durch die Nutzung fehlerhafter und unvollständiger Informationen verursacht wurden, sind grundsätzlich ausgeschlossen, sofern seitens des Breitbandzentrums kein nachweislich vorsätzliches oder grob fahrlässiges Verschulden vorliegt.

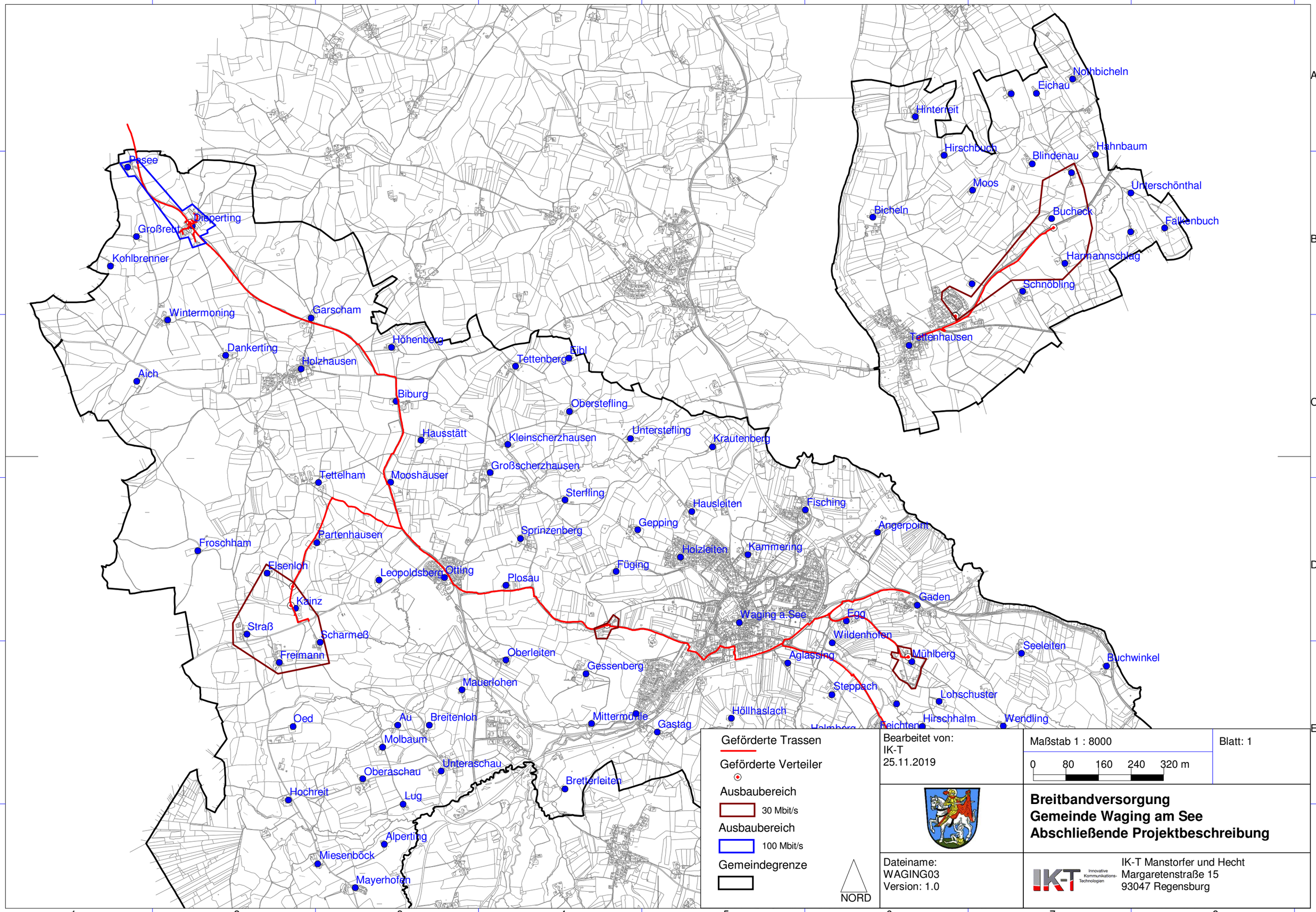
Pasee
Diepertting
Großreut
Kohlbrenner
Wintermoning
Garscham
Dankerting
Holzhausen
Aich
Höhenberg
Biburg
Tettenberg
Eibl
Oberstefling
Hausstätt
Kleinscherzhausen
Unterstefling
Krautenberg
Großscherzhausen
Tettelham
Mooshäuser
Sterfling
Hausleiten
Fisching
Gepping
Angerpoint
Sprinzenberg
Partenhausen
Froschham
Holzleiten
Kammering
Elsenloh
Leopoldsberg
Ottling
Plosau
Füging
Kainz
Gaden
Waging a.See
Egg
Straß
Scharmeß
Wildenhofen
Freimann
Oberleiten
Aglassing
Mühlberg
Seeleiten
Buchwinkel
Gessenberg
Mauerlohen
Steppach
Lohschuster
Oed
Au
Breitenloh
Mittermühle
Gastag
Höllhaslach
Hirschhalm
Wendling
Feichten
Molbaum
Unteraschau
Oberaschau
Bretterleiten
Hochreit
Lug
Alperting
Miesenböck
Mayerhofen
Nothbicheln
Eichau
Hinterreit
Hirschbuch
Blindenau
Hahnbaum
Moos
Unterschönthal
Bicheln
Bucheck
Falkenbuch
Harmannschlag
Schnöbling
Tettenhausen
Geförderte Trassen
Geförderte Verteiler
Ausbaubereich
30 Mbit/s
Ausbaubereich
100 Mbit/s
Gemeindegrenze
NORD
Bearbeitet von:
IK-T
25.11.2019
Maßstab 1 : 8000
0 80 160 240 320 m
Blatt: 1
Breitbandversorgung
Gemeinde Waging am See
Abschließende Projektbeschreibung
Dateiname:
WAGING03
Version: 1.0
IK-T Innovative Kommunikations-Technologien
IK-T Manstorfer und Hecht
Margaretenstraße 15
93047 Regensburg

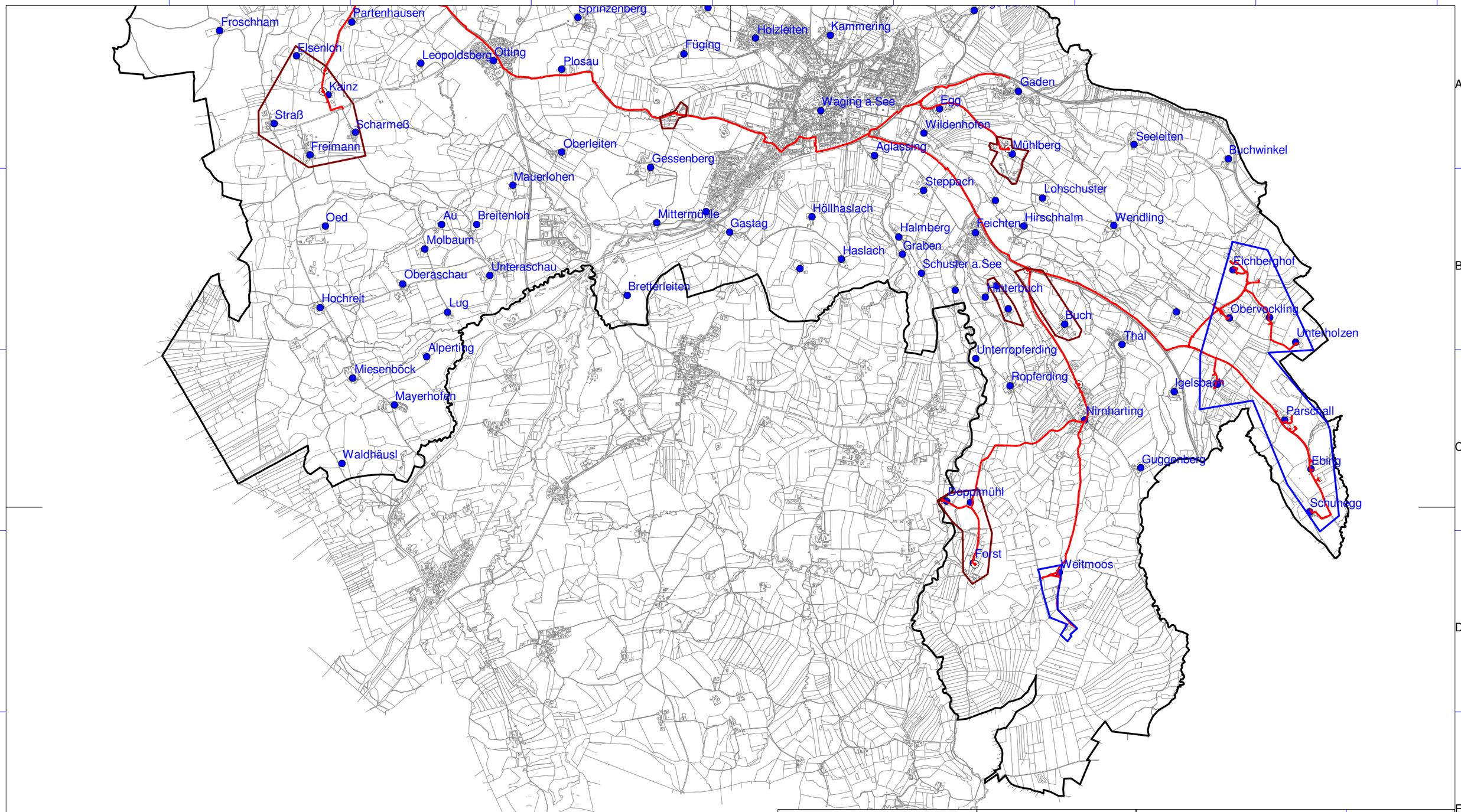


Geförderte Trassen

Geförderte Verteiler

Ausbaubereich
30 Mbit/s

Ausbaubereich
100 Mbit/s

Gemeindegrenze

NORD

Bearbeitet von:
IK-T
25.11.2019

Maßstab 1 : 8000

0 80 160 240 320 m

Blatt: 1

**Breitbandversorgung**
**Gemeinde Waging am See**
**Abschließende Projektbeschreibung**

Dateiname:
WAGING03
Version: 1.0

IK-T Innovative Kommunikations-Technologien

IK-T Manstorfer und Hecht
Margaretenstraße 15
93047 Regensburg