Name der Kommune (Gemeinde/Stadt)	Todtenweis		
Amtlicher Gemeindeschlüssel (AGS)		09771169	
Ansprechpartner Kommune (Breitbandpate)	Herr Walter Krenz		
Landkreis	Aichach-Friedberg		
Regierungsbezirk	Schwaben		

Abschließende Projektbeschreibung

Name Erschließungsgebiet:	Los 1
Ausbauender Netzbetreiber:	LEW TelNet GmbH

Folgende Felder sind nur bei Einteilung des Erschließungsgebiets in mehrere Lose auszufüllen:

Name Los 1:	
Ausbauender Netzbetreiber 1:	
Name Los 2:	
Ausbauender Netzbetreiber 2:	
Name Los 3:	
Ausbauender Netzbetreiber 3:	
Name Los 4:	
Ausbauender Netzbetreiber 4:	
Name Los 5:	
Ausbauender Netzbetreiber 5:	

Datum 06.09.2017

Abschließende Projektbeschreibung gemäß Ziffer 9 der Richtlinie zur Förderung des Aufbaus von Hochgeschwindigkeitsnetzen im Freistaat Bayern (BbR)

Kumulierte Informationen zu dem oben genannten Erschließungsgebiet / zu den oben genannten Losen

1. Informationen zum Projekt gem. Ziffer 9 BbR

Art des Ausbaus	FTTB-H	
Vorleistungsprodukte nach Ziffer 9 BbR i.V.m. 5.2 BbR nach ABI C 2013 25/1 (bitte bestätigen Sie nur Zugangsvarianten zu Vorleistungsprodukten passend zur Art des von Ihnen gewählten Ausbaus)	**FTTC**	Bestätigung
	Zugang zu Leerrohren	
	entbündelter Zugang zum KVz	
	Bitstromzugang	
	FTTB/FTTH	
	Zugang zu Leerrohren	ja
	Zugang zu unbeschalteten Glasfaserleitung	ja
	entbündelter Zugang zum Teilnehmeranschluss	ja
	Bitstromzugang	ja
	Kabelnetz	
	Zugang zu Leerrohren	
	Bitstromzugang	
	Passive Netzinfrastruktur (nur bei FFTX/Kabel -Ausbau)	
	Zugang zu Leerrohren	ja
	Zugang zu unbeschalteten Glasfaserleitung	ja
	entbündelter Zugang zum Teilnehmeranschluss	ja
	Mobile/Drahtlose Netze	
	Bitstromzugang	
	gemeinsame Nutzung der physischen Masten	
	Zugang zu Backhaulnetzen	
	Satelitenplattform	
	Bitstromzugang	
Falls im Falle nicht regulierter Anbieter Preise zu Vorleistungsprodukten bekannt sind, geben Sie diese bitte hier ein:	Name des Produkts	Preis in €
Höhe der (kumulierten) Wirtschafltlichkeitslücke(n)		254.987,00 €
Förderbetrag (gem. Zuwendungsbescheid)		152.992,00 €
Beihilfeintensität (staatliche und kommunale Mittel)		100%

2. Grafische Darstellung des Erschließungsgebiets / der Lose inkl. geförderter Infrastruktur

Eine Darstellung des Erschließungsgebiets / der Lose inkl. der geförderten Infrastruktur wurde, entsprechend den Anforderungen des Hinweisdokuments (Punkt 5 der Hinweise zu einzelnen Positionen des Datenblattes), zusammen mit dieser abschließenden Projektbeschreibung an das Bayerische Breitbandzentrum als PDF und in einem GIS-fähigen Format (.shp, .kml/kmz, .dxf) übersandt und befindet sich im Anhang.	ja

3. Abschließender Hinweis

Alle Inhalte wurden mit größtmöglicher Sorgfalt und nach bestem Wissen und Gewissen erstellt. Die Informationen basieren auf den im Rahmen des Bayerischen Breitbandförderprogramms erstellten Planungsunterlagen zum Breitbandausbau in der o.g. Kommune/Stadt. Das Bayerische Breitbandzentrum übernimmt daher keinerlei Haftung für eventuelle Schäden oder Konsequenzen, die durch die direkte oder indirekte Nutzung der in diesem Dokument enthaltenen Informationen entstehen. Haftungsansprüche gegen das Breitbandzentrum, die durch die Nutzung der Inhalte bzw. durch die Nutzung fehlerhafter und unvollständiger Informationen verursacht wurden, sind grundsätzlich ausgeschlossen, sofern seitens des Breitbandzentrums kein nachweislich vorsätzliches oder grob fahrlässiges Verschulden vorliegt.

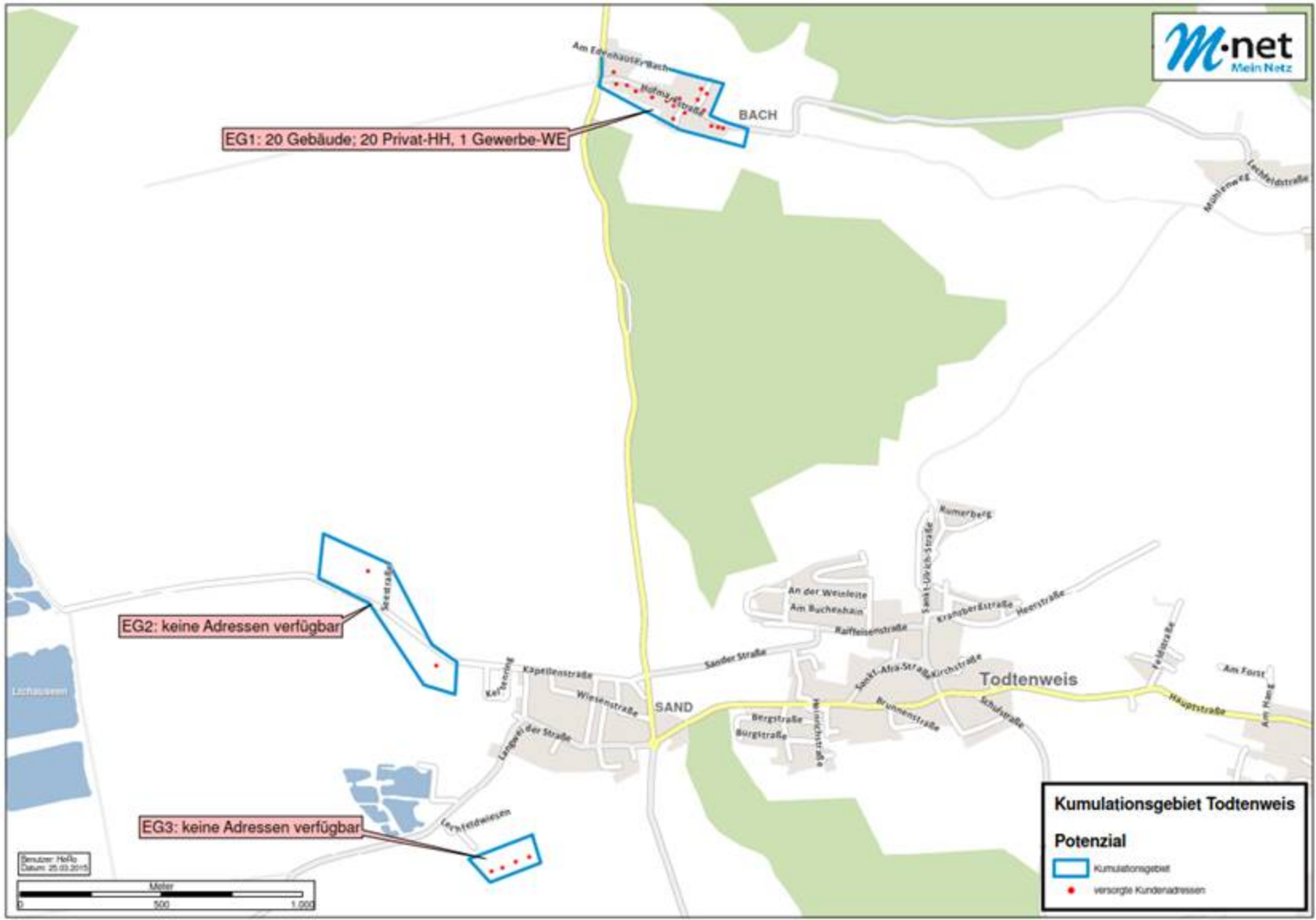

M·net
Mein Netz
EG1: 20 Gebäude; 20 Privat-HH, 1 Gewerbe-WE
EG2: keine Adressen verfügbar
EG3: keine Adressen verfügbar
BACH
SAND
Todtenweis
Am Edenhäuser Bach
Hofmarkstraße
Lechfeldstraße
Mühlenweg
Rumerberg
Sankt-Ulrich-Straße
An der Weinleite
Am Buchenhain
Kranzbergstraße
Heerstraße
Raiffeisenstraße
Sander Straße
Sankt-Afra-Straße
Kirchstraße
Feldstraße
Am Forst
Hauptstraße
Am Hang
Brunnenstraße
Schulstraße
Bergstraße
Bürgstraße
Heinrichstraße
Kapellenstraße
Wiesenstraße
Langweider Straße
Lechfeldwiesen
Lichtauseen
Meter
0
500
1.000
Kumulationsgebiet Todtenweis
Potenzial
Kumulationsgebiet
versorgte Kundenadressen

LVN

Die LEW Verteilnetz GmbH (LVN)
ist ein Unternehmen der LEW-Gruppe.

IHL-Plan

siehe Detailplan OT Bach

Gf-Nvt

FTTB

FTTB

LWL-Bestand Telnet

LWL-Bestand Telnet

Gf-Nvt

FTTB GruAn

GWG Lechfeldwiesen II

LWL-Kabeltrasse Zubringer	
Rohrverband FTTB	
Gf-Nvt	Glasfaser-Netzverteiler
FTTB	FTTB-Anschluß realisiert
FTTB GruAn	FTTB-Grundstücksanschluss

Für Rückfragen:

ERST-N-K
Tel: ++49(821)3282688

0 60 120 180
Meter

Zeichenerklärung:

110 kV
220 kV
400 kV

Ort: Todtenweis

M = 1:6000 A2

Datum: 16.05.2017, 14:31

Thomas Träger
Sachbearbeiter:

Unterschrift

LVN

Die LEW Verteilnetz GmbH (LVN)
ist ein Unternehmen der LEW-Gruppe.

IHL-Plan

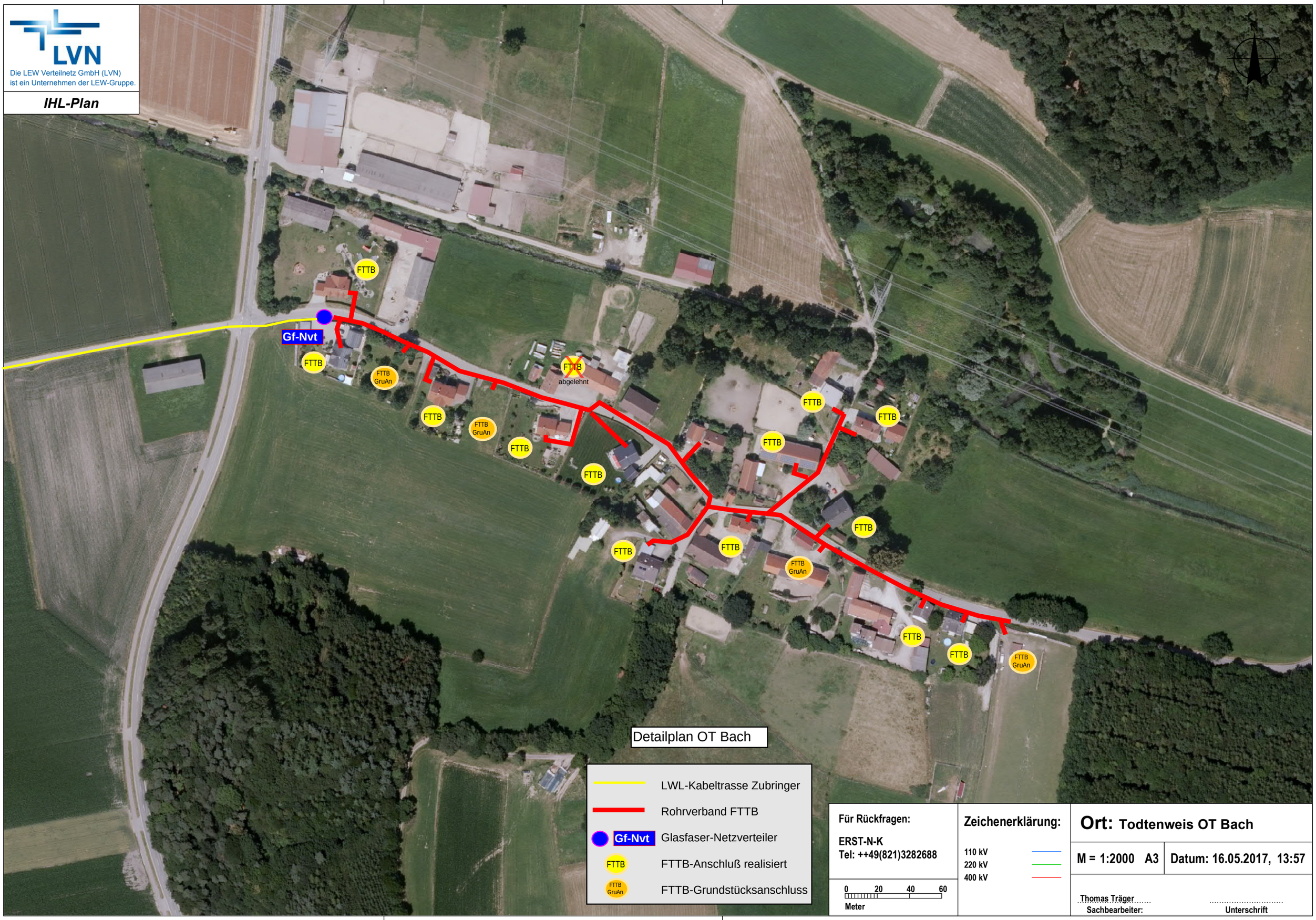

Für Rückfragen:

ERST-N-K
Tel: ++49(821)3282688

0 20 40 60
Meter

Zeichenerklärung:

110 kV
220 kV
400 kV

Ort: Todtenweis OT Bach

M = 1:2000 A3 | **Datum: 16.05.2017, 13:57**

Thomas Träger
Sachbearbeiter:

Unterschrift