Name der Kommune (Gemeinde/Stadt)	Sulzberg, M		
Amtlicher Gemeindeschlüssel (AGS)		09780140	
Ansprechpartner Kommune (Breitbandpate)	Roland Bauschmid		
Landkreis	Oberallgäu		
Regierungsbezirk	Schwaben		

Abschließende Projektbeschreibung

Name Erschließungsgebiet:	Sulzberg II
Ausbauender Netzbetreiber:	Telekom Deutschland GmbH

Folgende Felder sind nur bei Einteilung des Erschließungsgebiets in mehrere Lose auszufüllen:

Name Los 1:	Aleuthe, Untergassen, Unterm Buch, Schlechtenberg, Hofstetten, Bittris
Ausbauender Netzbetreiber 1:	Telekom Deutschland GmbH
Name Los 2:	Burggratz, Ried, Haneberg, Albis, Geigers, Steinach, Oberthannen, Kohlenberg, Kühbach
Ausbauender Netzbetreiber 2:	Telekom Deutschland GmbH
Name Los 3:	
Ausbauender Netzbetreiber 3:	
Name Los 4:	
Ausbauender Netzbetreiber 4:	
Name Los 5:	
Ausbauender Netzbetreiber 5:	

Datum 10.01.2018

Abschließende Projektbeschreibung gemäß Ziffer 9 der Richtlinie zur Förderung des Aufbaus von Hochgeschwindigkeitsnetzen im Freistaat Bayern (BbR)

Kumulierte Informationen zu dem oben genannten Erschließungsgebiet / zu den oben genannten Losen

1. Informationen zum Projekt gem. Ziffer 9 BbR

Art des Ausbaus	Hybrid (Los 1), Hybrid (Los 2)	
Vorleistungsprodukte nach Ziffer 9 BbR i.V.m. 5.2 BbR nach ABI C 2013 25/1 (bitte bestätigen Sie nur Zugangsvarianten zu Vorleistungsprodukten passend zur Art des von Ihnen gewählten Ausbaus)	**FTTC**	Bestätigung
	Zugang zu Leerrohren	ja
	entbündelter Zugang zum KVz	ja
	Bitstromzugang	ja
	FTTB/FTTH	
	Zugang zu Leerrohren	ja
	Zugang zu unbeschalteten Glasfaserleitung	ja
	entbündelter Zugang zum Teilnehmeranschluss	ja
	Bitstromzugang	ja
	Kabelnetz	
	Zugang zu Leerrohren	
	Bitstromzugang	
	Passive Netzinfrastruktur (nur bei FFTX/Kabel -Ausbau)	
	Zugang zu Leerrohren	ja
	Zugang zu unbeschalteten Glasfaserleitung	ja
	entbündelter Zugang zum Teilnehmeranschluss	ja
	Mobile/Drahtlose Netze	
	Bitstromzugang	
	gemeinsame Nutzung der physischen Masten	
	Zugang zu Backhaulnetzen	
	Satelitenplattform	
	Bitstromzugang	
Falls im Falle nicht regulierter Anbieter Preise zu Vorleistungsprodukten bekannt sind, geben Sie diese bitte hier ein:	Name des Produkts	Preis in €
Höhe der (kumulierten) Wirtschafltlichkeitslücke(n)		733.796,00 €
Förderbetrag (gem. Zuwendungsbescheid)		587.036,00 €
Beihilfeintensität (staatliche und kommunale Mittel)		100%

2. Grafische Darstellung des Erschließungsgebiets / der Lose inkl. geförderter Infrastruktur

Eine Darstellung des Erschließungsgebiets / der Lose inkl. der geförderten Infrastruktur wurde, entsprechend den Anforderungen des Hinweisdokuments (Punkt 5 der Hinweise zu einzelnen Positionen des Datenblattes), zusammen mit dieser abschließenden Projektbeschreibung an das Bayerische Breitbandzentrum als PDF und in einem GIS-fähigen Format (.shp, .kml/kmz, .dxf) übersandt und befindet sich im Anhang.	ja

3. Abschließender Hinweis

Alle Inhalte wurden mit größtmöglicher Sorgfalt und nach bestem Wissen und Gewissen erstellt. Die Informationen basieren auf den im Rahmen des Bayerischen Breitbandförderprogramms erstellten Planungsunterlagen zum Breitbandausbau in der o.g. Kommune/Stadt. Das Bayerische Breitbandzentrum übernimmt daher keinerlei Haftung für eventuelle Schäden oder Konsequenzen, die durch die direkte oder indirekte Nutzung der in diesem Dokument enthaltenen Informationen entstehen. Haftungsansprüche gegen das Breitbandzentrum, die durch die Nutzung der Inhalte bzw. durch die Nutzung fehlerhafter und unvollständiger Informationen verursacht wurden, sind grundsätzlich ausgeschlossen, sofern seitens des Breitbandzentrums kein nachweislich vorsätzliches oder grob fahrlässiges Verschulden vorliegt.

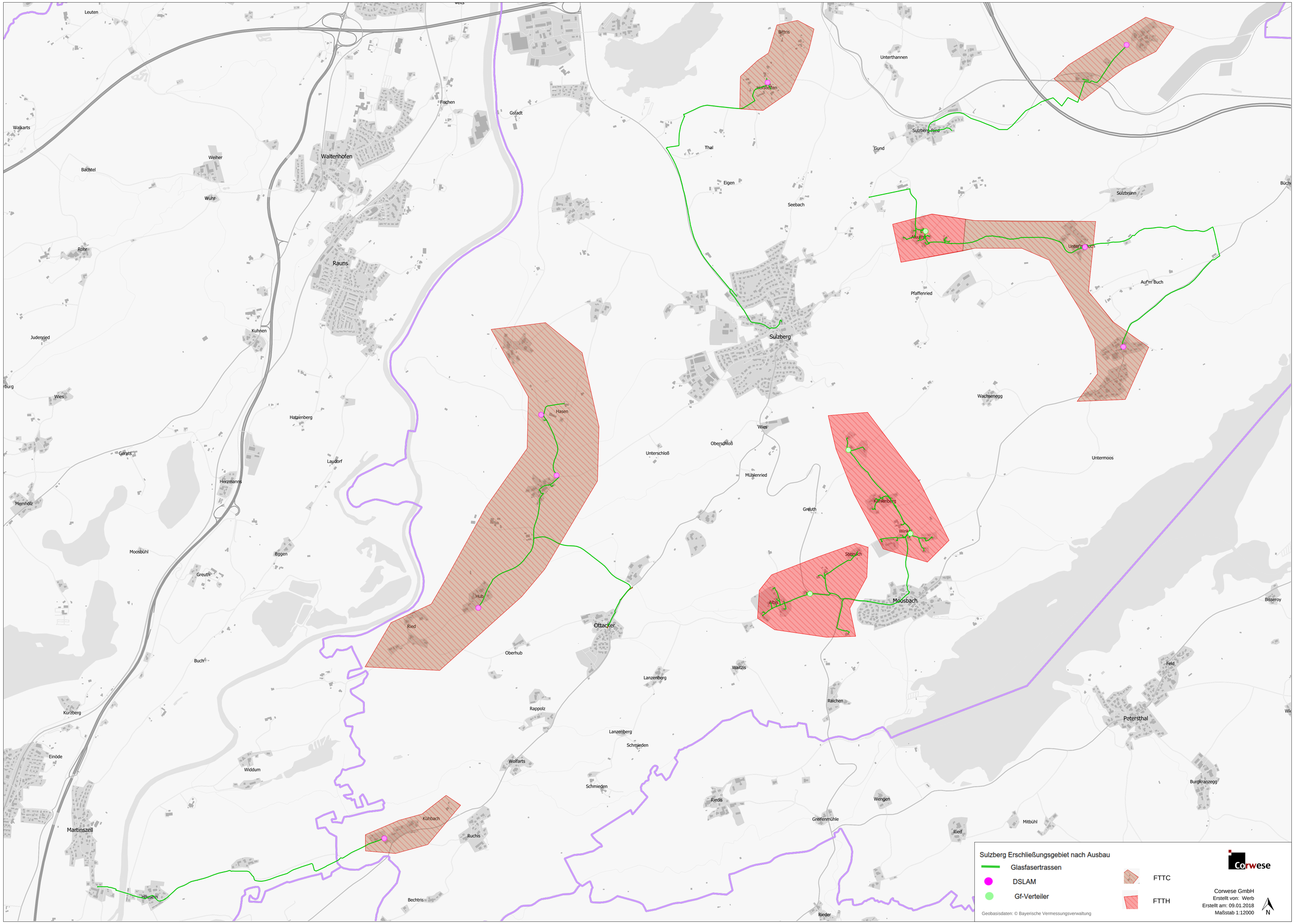
Sulzberg Erschließungsgebiet nach Ausbau
Glasfasertrassen
DSLAM
Gf-Verteiler
FTTC
FTTH
Corwese
Corwese GmbH
Erstellt von: Werb
Erstellt am: 09.01.2018
Maßstab 1:12000
N
Geobasisdaten: © Bayerische Vermessungsverwaltung
Leuten
Walkarts
Bachtel
Weiher
Wuhr
Waltenhofen
Fischen
Gstadt
Rohr
Rauns
Judenried
Kuhnen
Wies
Hatzenberg
Gerats
Laudorf
Herzmanns
Memhölz
Moosbühl
Eggen
Greuth
Buch
Kurzberg
Einöde
Widdum
Martinszell
Häusern
Kühbach
Ruchis
Bechtris
Hasen
Hub
Ried
Oberhub
Ottacker
Rappolz
Wolfarts
Schmieden
Lanzenberg
Waltzis
Raichen
Riedis
Greifenmühle
Wengen
Mitbühl
Ried
Rieder
Bittris
Hofstetten
Unterthannen
Thal
Eigen
Seebach
Gund
Sulzberg-Ried
Sulzbrunn
Aleuth
Pfaffenried
Auf'm Buch
Sulzberg
Wachsenegg
Wies
Oberschloß
Unterschloß
Mühlenried
Greuth
Untermoos
Konlenberg
Steinach
Albis
Moosbach
Bisseroy
Feld
Petersthal
Burgkranzegg