Name der Kommune (Gemeinde/Stadt)	Haselbach		
Amtlicher Gemeindeschlüssel (AGS)		09278134	
Ansprechpartner Kommune (Breitbandpate)	Frau Sabine Blum		
Landkreis	Straubing-Bogen		
Regierungsbezirk	Niederbayern		

Fördersteckbrief

Name Erschließungsgebiet:	Haselbach
Ausbauender Netzbetreiber:	Telekom Deutschland GmbH
Handelsregisternummer des Netzbetreibers	HRB 5919

Folgende Felder sind nur bei Einteilung des Erschließungsgebiets in mehrere Lose auszufüllen:

Name Los 1:	
Ausbauender Netzbetreiber 1:	
Handelsregisternummer des Netzbetreibers 1:	
Name Los 2:	
Ausbauender Netzbetreiber 2:	
Handelsregisternummer des Netzbetreibers 2:	
Name Los 3:	
Ausbauender Netzbetreiber 3:	
Handelsregisternummer des Netzbetreibers 3:	
Name Los 4:	
Ausbauender Netzbetreiber 4:	
Handelsregisternummer des Netzbetreibers 4:	
Name Los 5:	
Ausbauender Netzbetreiber 5:	
Handelsregisternummer des Netzbetreibers 5:	

Datum 29.11.2017

Dokumentation der Infrastruktur gemäß Ziffer 9 der Richtlinie zur Förderung des Aufbaus von Hochgeschwindigkeitsnetzen im Freistaat Bayern (BbR)

Kumulierte Informationen zu dem oben genannten Erschließungsgebiet / zu den oben genannten Losen

1. Allgemeine Informationen zu dem Erschließungsgebiet / zu den Losen

Interkommunale Zusammenarbeit	ja	
falls ja: beteiligte Kommune(n)	Name	AGS
	Ascha	09278116
	Mitterfels, M	09278151
Allgemeine Projektbeschreibung (Stichpunktartige Beschreibung der wesentlichen technischen Ausbaumaßnahmen in den EG/Losen)	Um die Breitbandversorgung zu verbessern, wird zu den Kabelverzweigern (KVz) im Ortsnetz 09961 A38, A44, A3_1, A3_2, A4_1, A4_2, A38_1, A40_1, A40_2 und A45_1 sowie im Ortsnetz 09964 A10_1 und A10_2 Glasfaserkabel verlegt und MSAN-Outdoor-Technik in Multifunktionsgehäusen (MFG) installiert. Das Glasfaserkabel wird an das IP-Backbone der Telekom Deutschland GmbH angeschlossen und die entsprechend notwendigen Montage- und Schaltarbeiten durchgeführt. Das FTTB/H-Erschließungsgebiet wird an das Ortsnetz 09961 angeschlossen und über ein passives optisches Netz (PON) versorgt. Dazu wird zu den Glasfaser-Netzverteilern (Gf-NVt) Glasfaserkabel verlegt, die Anbindung an das IP-Backbone der Telekom Deutschland GmbH hergestellt und die entsprechend notwendigen Montage- und Spleißarbeiten durchgeführt.	

Datum des Vertragsabschlusses (Kooperationsvertrag mit dem (jeweiligen) Netzbetreiber)	10.02.2017				(Tag.Monat. Jahr)
Verwendung des mit der BNetzA abgestimmten Muster-Kooperationsvertrags, sodass von einer Vorlage des Vertrags bei der BNetzA gemäß Nr. 5.8 BbR abgesehen werden konnte.	ja				(ja/nein)
Geplante Anzahl versorgbarer Hausanschlüsse gesamt (vgl. Nr. 1.1, 1.2, 4.1 und 5.4 BbR)	Download mind.		Upload mind.		(Anzahl)
	30	(Mbit/s)	9	(Mbit/s)	31
	50	(Mbit/s)	10	(Mbit/s)	59
	100	(Mbit/s)	50	(Mbit/s)	8
- Davon geplante Anzahl mit FTTB/H erschlossener Hausanschlüsse					8
Geplanter Abschluss der Ausbaumaßnahme(n) (laut Netzbetreiber)			02.2018		(Monat.Jahr)

2. Technische Informationen zu dem Erschließungsgebiet / zu den Losen

Art(en) des Ausbaus	Hybrid	
Angabe der in Aussicht gestellten Zugangsvarianten nach Ziffer 9 BbR i.V.m. Ziffer 5.2 BbR nach ABI C 2013 25/1 (bitte bestätigen Sie nur die Zugangsvarianten passend zur Art des von Ihnen gewählten Ausbaus)	**FTTC**	Bestätigung
	Zugang zu Leerrohren	ja
	entbündelter Zugang zum KVz	ja
	Bitstromzugang	ja
	FTTB/FTTH	
	Zugang zu Leerrohren	ja
	Zugang zu unbeschalteten Glasfaserleitungen	ja
	entbündelter Zugang zum Teilnehmeranschluss	ja
	Bitstromzugang	ja
	Kabelnetz	
	Zugang zu Leerrohren	
	Bitstromzugang	
	Passive Netzinfrastruktur (nur bei FTTX/Kabel -Ausbau)	
	Zugang zu Leerrohren	ja
	Zugang zu unbeschalteten Glasfaserleitungen	ja
	entbündelter Zugang zum Teilnehmeranschluss	ja
	Mobile/Drahtlose Netze	
	Bitstromzugang	
	gemeinsame Nutzung der physischen Masten	
	Zugang zu Backhaulnetzen	
	Satelitenplattform	
	Bitstromzugang	
Falls ein nicht regulierter Anbieter den Zuschlag erhalten hat und die Preise der Zugangsvarianten (Vorleistungsprodukte) bekannt sind, geben Sie diese bitte hier ein:	Name des Produkts	Preis in €

Erfassung kumulierter Daten der geplanten Infrastruktur	Tiefbau unversiegelt	3861	(Meter)
	Tiefbau versiegelt	42	(Meter)
	Leerrohr		(Meter)
	Masten		(Anzahl)
	Glasfaser	9960	(Meter)
	DSLAMS / Splitter	12	(Anzahl)
	Sender/Empfänger Einheit		(Anzahl)
	POP / GPON	1	(Anzahl)

3. Grafische Darstellung des Erschließungsgebiets / der Lose

Eine Darstellung des Erschließungsgebiets / der Lose wurde, entsprechend den Anforderungen des Hinweisdokuments (Punkt 7), zusammen mit diesem Fördersteckbrief an das Bayerische Breitbandzentrum als PDF und in einem GIS-fähigen Format (.shp, .kml/kmz, .dxf) übersand und befindet sich im Anhang.	ja

4. Abschließender Hinweis

Alle Inhalte wurden mit größtmöglicher Sorgfalt und nach bestem Wissen und Gewissen erstellt. Die Informationen basieren auf den im Rahmen des Bayerischen Breitbandförderprogramms erstellten Planungsunterlagen zum Breitbandausbau in der o.g. Kommune/Stadt. Das Bayerische Breitbandzentrum übernimmt daher keinerlei Haftung für eventuelle Schäden oder Konsequenzen, die durch die direkte oder indirekte Nutzung der in diesem Dokument enthaltenen Informationen entstehen. Haftungsansprüche gegen das Breitbandzentrum, die durch die Nutzung der Inhalte bzw. durch die Nutzung fehlerhafter und unvollständiger Informationen verursacht wurden, sind grundsätzlich ausgeschlossen, sofern seitens des Breitbandzentrums kein nachweislich vorsätzliches oder grob fahrlässiges Verschulden vorliegt.

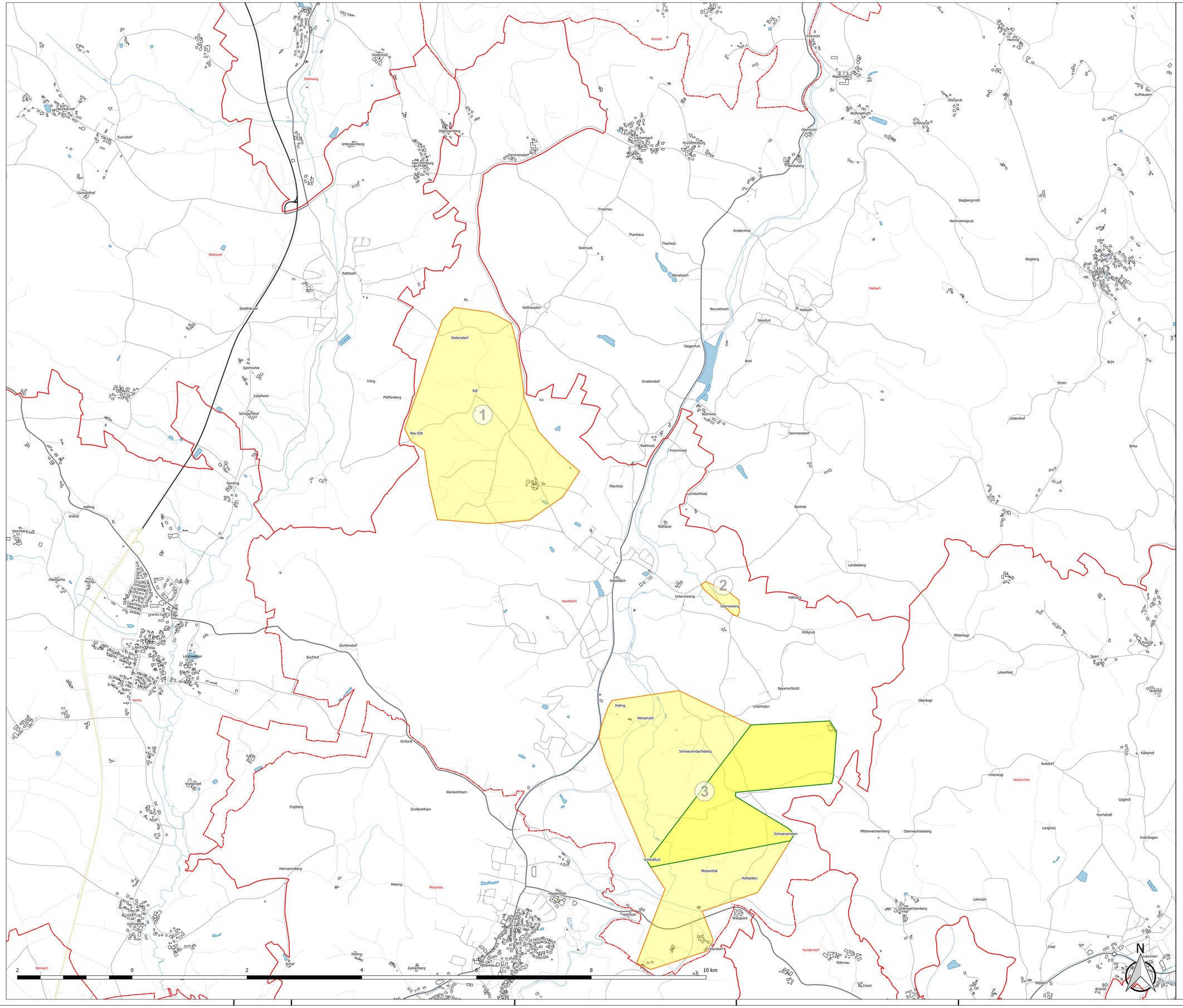

Fördersteckbrief

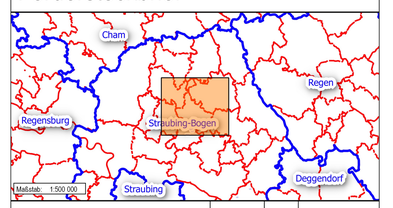

ÄNDERUNG	DATUM	INDEX	NAME

INHALT Erschließungsgebiete

BAUHERR Gemeinde Haselbach in der Verwaltungsgemeinschaft Mitterfels
Burgstraße 1
94360 Mitterfels

VORHABEN Bayerisches Breitbandförderprogramm 2

ANLAGE	MASSSTAB 1:16.000	PLANGRÖSSE	1qm
		BEARBEITET	A. Eder
PLANNUMMER 40	PROJEKTNUMMER 335-15001	GEZEICHNET	A. Graser
		GEPRÜFT	A. Eder
DATUM 29.11.2017		DATEI	171129_FS_Übersichtskarte_40a.pdf

UNTERSCHRIFT

Entwurfsverfasser Bauherr

HPE Planung und Entwicklung GmbH
Bahnzaunerweg 3b
84381 Johannskirchen
Tel.: +49 8564 96300-0 Fax: +49 8564-96300-12
www.hpe-planung.de info@hpe-planung.de

BayernAtlas

Bayerisches Staatsministerium der Finanzen,
für Landesentwicklung und Heimat

Detailkarte zum ErschlieÇungsgebiet 1 und 2

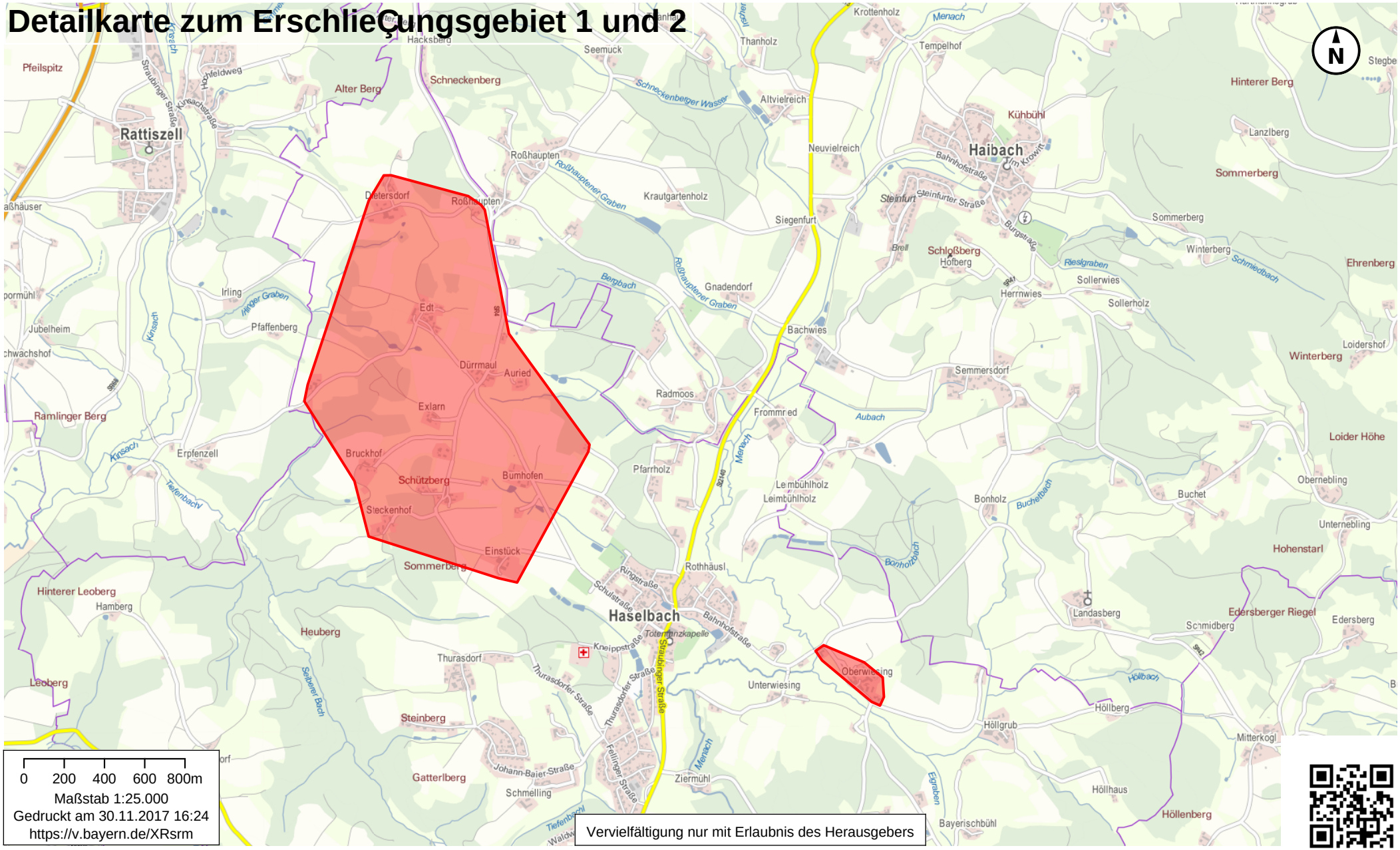

Vervielfältigung nur mit Erlaubnis des Herausgebers

© Bayerische Vermessungsverwaltung 2017, , EuroGeographics

BayernAtlas

Bayerisches Staatsministerium der Finanzen,
für Landesentwicklung und Heimat

Detailkarte zum ErschließungsgebieT 3

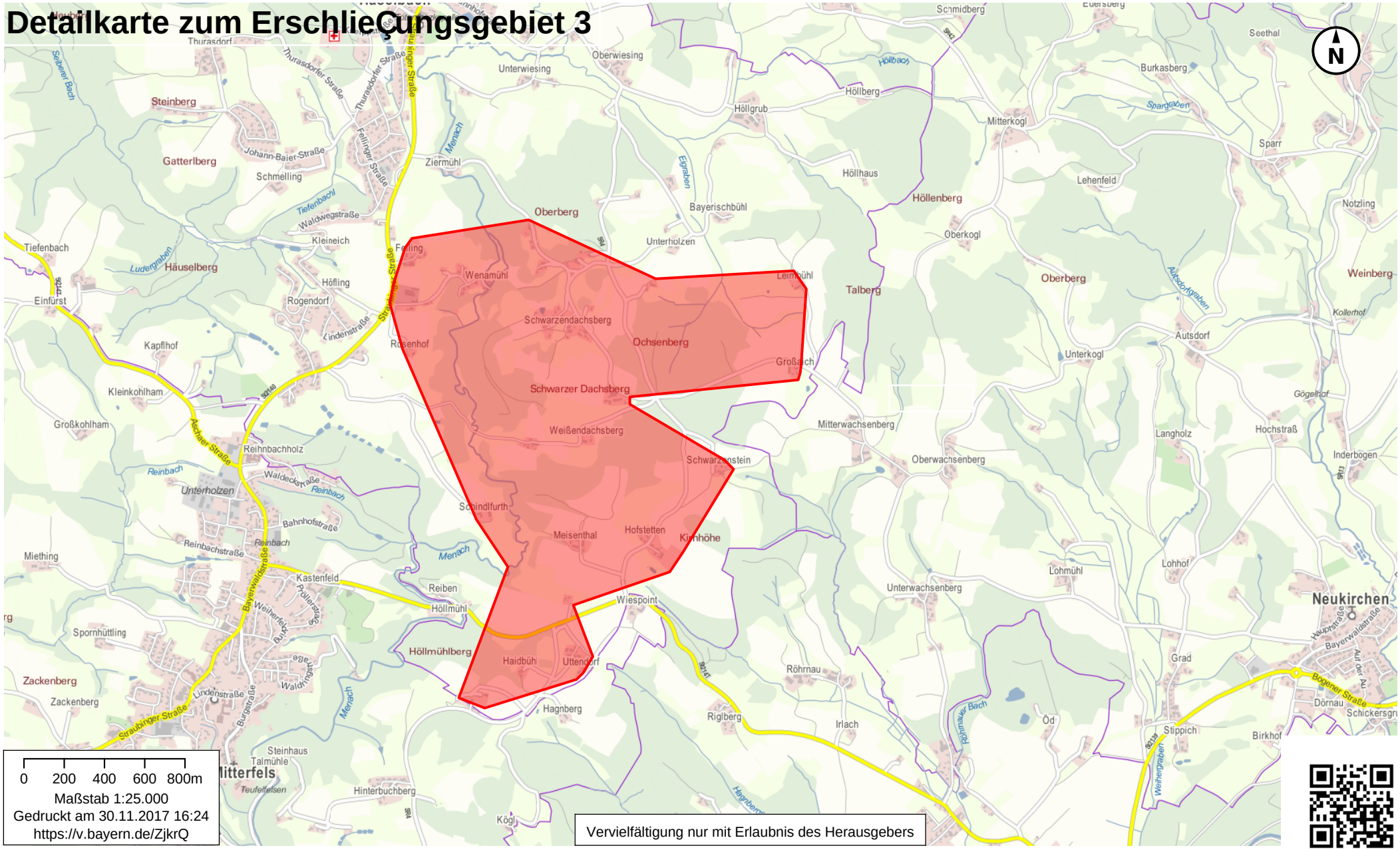

Vervielfältigung nur mit Erlaubnis des Herausgebers

© Bayerische Vermessungsverwaltung 2017, , EuroGeographics