Name der Kommune (Gemeinde/Stadt)	Rudelzhausen		
Amtlicher Gemeindeschlüssel (AGS)		09178122	
Ansprechpartner Kommune (Breitbandpate)	Pamela Meier		
Landkreis	Freising		
Regierungsbezirk	Oberbayern		

Fördersteckbrief

Name Erschließungsgebiet:	Rudelzhausen, Bauabschnitt 2
Ausbauender Netzbetreiber:	Rudelzhausen Unser Ortsnetz GmbH
Handelsregisternummer des Netzbetreibers	HRB 187672

Folgende Felder sind nur bei Einteilung des Erschließungsgebiets in mehrere Lose auszufüllen:

Name Los 1:	
Ausbauender Netzbetreiber 1:	
Handelsregisternummer des Netzbetreibers 1:	
Name Los 2:	
Ausbauender Netzbetreiber 2:	
Handelsregisternummer des Netzbetreibers 2:	
Name Los 3:	
Ausbauender Netzbetreiber 3:	
Handelsregisternummer des Netzbetreibers 3:	
Name Los 4:	
Ausbauender Netzbetreiber 4:	
Handelsregisternummer des Netzbetreibers 4:	
Name Los 5:	
Ausbauender Netzbetreiber 5:	
Handelsregisternummer des Netzbetreibers 5:	

Datum 25.01.2017

Dokumentation der Infrastruktur gemäß Ziffer 9 der Richtlinie zur Förderung des Aufbaus von Hochgeschwindigkeitsnetzen im Freistaat Bayern (BbR)

Kumulierte Informationen zu dem oben genannten Erschließungsgebiet / zu den oben genannten Losen

1. Allgemeine Informationen zu dem Erschließungsgebiet / zu den Losen

Interkommunale Zusammenarbeit	ja	
falls ja: beteiligte Kommune(n)	Name	AGS
	Hörgertshausen	09178132
Allgemeine Projektbeschreibung (Stichpunktartige Beschreibung der wesentlichen technischen Ausbaumaßnahmen in den EG/Losen)	Die Glasfaserverlegung erfolgt als FTTH, bei der die Glasfaser als Punkt-zu-Punkt-Verbindung zu einem zentralen PoP in jeden anzuschließenden Haushalt gelegt wird. Der Glasfaseranschluss wird in jedem HH über einen Hausübergabepunkt mit 2 Fasern in einer Teilnehmer-Anschluss-Einheit abgeschlossen. Die Faserversorgung pro Haus erfolgt ebenfalls mit zwei Fasern. Nach dem Ausbau verfügbare Bandbreiten (gesamtes Gemeindegebiet oder Teilgebiete): Download von 100 Mbit/s - 1 Gbit/s Upload von 100 Mbit/s - 200 Mbit/s	

Datum des Vertragsabschlusses (Kooperationsvertrag mit dem (jeweiligen) Netzbetreiber)	15.12.2016				(Tag.Monat. Jahr)
Verwendung des mit der BNetzA abgestimmten Muster-Kooperationsvertrags, sodass von einer Vorlage des Vertrags bei der BNetzA gemäß Nr. 5.8 BbR abgesehen werden konnte.	ja				(ja/nein)
Geplante Anzahl versorgbarer Hausanschlüsse gesamt (vgl. Nr. 1.1, 1.2, 4.1 und 5.4 BbR)	Download mind.		Upload mind.		(Anzahl)
	30	(Mbit/s)		(Mbit/s)	
	50	(Mbit/s)		(Mbit/s)	
	100	(Mbit/s)	100	(Mbit/s)	61
- Davon geplante Anzahl mit FTTB/H erschlossener Hausanschlüsse					61
Geplanter Abschluss der Ausbaumaßnahme(n) (laut Netzbetreiber)				12.2017	(Monat.Jahr)

2. Technische Informationen zu dem Erschließungsgebiet / zu den Losen

Art(en) des Ausbaus	FTTB-H	
Angabe der in Aussicht gestellten Zugangsvarianten nach Ziffer 9 BbR i.V.m. Ziffer 5.2 BbR nach ABI C 2013 25/1 (bitte bestätigen Sie nur die Zugangsvarianten passend zur Art des von Ihnen gewählten Ausbaus)	**FTTC**	Bestätigung
	Zugang zu Leerrohren	
	entbündelter Zugang zum KVz	
	Bitstromzugang	
	FTTB/FTTH	
	Zugang zu Leerrohren	ja
	Zugang zu unbeschalteten Glasfaserleitungen	ja
	entbündelter Zugang zum Teilnehmeranschluss	ja
	Bitstromzugang	ja
	Kabelnetz	
	Zugang zu Leerrohren	
	Bitstromzugang	
	Passive Netzinfrastruktur (nur bei FTTX/Kabel -Ausbau)	
	Zugang zu Leerrohren	ja
	Zugang zu unbeschalteten Glasfaserleitungen	ja
	entbündelter Zugang zum Teilnehmeranschluss	ja
	Mobile/Drahtlose Netze	
	Bitstromzugang	
	gemeinsame Nutzung der physischen Masten	
	Zugang zu Backhaulnetzen	
	Satelitenplattform	
	Bitstromzugang	
Falls ein nicht regulierter Anbieter den Zuschlag erhalten hat und die Preise der Zugangsvarianten (Vorleistungsprodukte) bekannt sind, geben Sie diese bitte hier ein:	Name des Produkts	Preis in €

Erfassung kumulierter Daten der geplanten Infrastruktur	Tiefbau unversiegelt	14100	(Meter)
	Tiefbau versiegelt	1510	(Meter)
	Leerrohr	27454	(Meter)
	Masten		(Anzahl)
	Glasfaser	30860	(Meter)
	DSLAMS / Splitter		(Anzahl)
	Sender/Empfänger Einheit		(Anzahl)
	POP / GPON		(Anzahl)

3. Grafische Darstellung des Erschließungsgebiets / der Lose

Eine Darstellung des Erschließungsgebiets / der Lose wurde, entsprechend den Anforderungen des Hinweisdokuments (Punkt 7), zusammen mit diesem Fördersteckbrief an das Bayerische Breitbandzentrum als PDF und in einem GIS-fähigen Format (.shp, .kml/kmz, .dxf) übersand und befindet sich im Anhang.	ja

4. Abschließender Hinweis

Alle Inhalte wurden mit größtmöglicher Sorgfalt und nach bestem Wissen und Gewissen erstellt. Die Informationen basieren auf den im Rahmen des Bayerischen Breitbandförderprogramms erstellten Planungsunterlagen zum Breitbandausbau in der o.g. Kommune/Stadt. Das Bayerische Breitbandzentrum übernimmt daher keinerlei Haftung für eventuelle Schäden oder Konsequenzen, die durch die direkte oder indirekte Nutzung der in diesem Dokument enthaltenen Informationen entstehen. Haftungsansprüche gegen das Breitbandzentrum, die durch die Nutzung der Inhalte bzw. durch die Nutzung fehlerhafter und unvollständiger Informationen verursacht wurden, sind grundsätzlich ausgeschlossen, sofern seitens des Breitbandzentrums kein nachweislich vorsätzliches oder grob fahrlässiges Verschulden vorliegt.

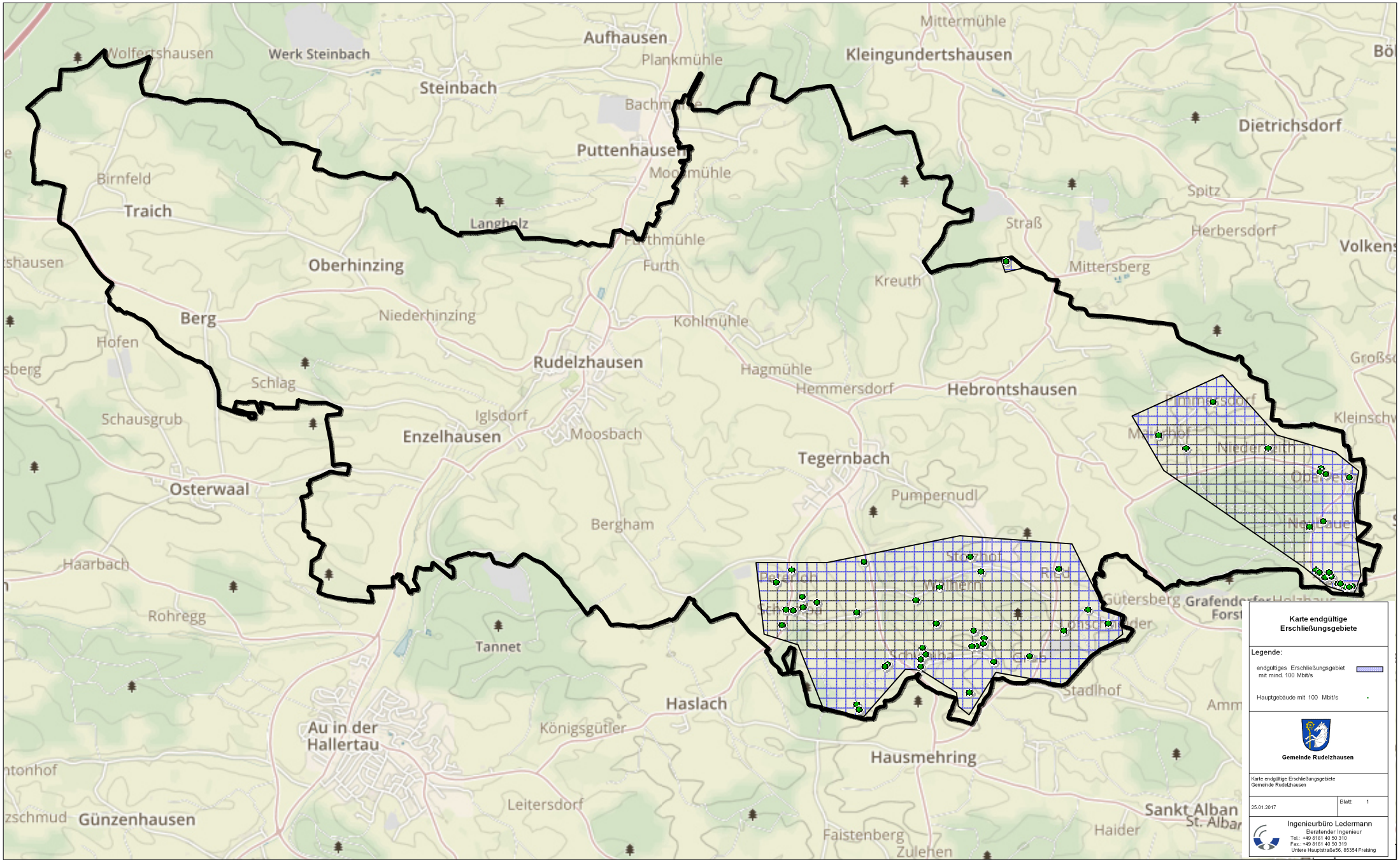
Karte endgültige Erschließungsgebiete
Legende:
endgültiges Erschließungsgebiet mit mind. 100 Mbit/s
Hauptgebäude mit 100 Mbit/s
Gemeinde Rudelzhausen
Karte endgültige Erschließungsgebiete Gemeinde Rudelzhausen
25.01.2017
Blatt: 1
Ingenieurbüro Ledermann
Beratender Ingenieur
Tel.: +49 8161 40 50 310
Fax.: +49 8161 40 50 319
Untere Hauptstraße56, 85354 Freising
Wolfertshausen
Werk Steinbach
Aufhausen
Plankmühle
Kleingundertshausen
Mittermühle
Steinbach
Bachmühle
Dietrichsdorf
Puttenhausen
Moosmühle
Birnfeld
Traich
Langholz
Spitz
Straß
Herbersdorf
Furthmühle
Furth
Mittersberg
Oberhinzing
Kreuth
Berg
Niederhinzing
Kohlmühle
Hofen
Rudelzhausen
Hagmühle
Schlag
Hemmersdorf
Hebrontshausen
Schausgrub
Iglsdorf
Enzelhausen
Moosbach
Tegernbach
Osterwaal
Pumpernudl
Bergham
Haarbach
Rohregg
Tannet
Haslach
Königsgütler
Au in der Hallertau
Hausmehring
Leitersdorf
Günzenhausen
Faistenberg
Zulehen
Haider
Sankt Alban
Stadlhof
Gütersberg
Grafendorfer Forst
Ried
Werthern
Stockhof
Petersch
Schwaiha
Graben
Niederlern
Oberlern
Neudau
Lohmannsdorf
Kleinschw
Großs
Böl
Amm
500 m