Name der Kommune (Gemeinde/Stadt)	Höttingen		
Amtlicher Gemeindeschlüssel (AGS)		09577141	
Ansprechpartner Kommune (Breitbandpate)	Herr Feld		
Landkreis	Weißenburg-Gunzenhausen		
Regierungsbezirk	Mittelfranken		

Abschließende Projektbeschreibung

Name Erschließungsgebiet:	Gemeinde Höttingen
Ausbauender Netzbetreiber:	Telekom Deutschland GmbH

Folgende Felder sind nur bei Einteilung des Erschließungsgebiets in mehrere Lose auszufüllen:

Name Los 1:	
Ausbauender Netzbetreiber 1:	
Name Los 2:	
Ausbauender Netzbetreiber 2:	
Name Los 3:	
Ausbauender Netzbetreiber 3:	
Name Los 4:	
Ausbauender Netzbetreiber 4:	
Name Los 5:	
Ausbauender Netzbetreiber 5:	

Datum 08.02.2017

Abschließende Projektbeschreibung gemäß Ziffer 9 der Richtlinie zur Förderung des Aufbaus von Hochgeschwindigkeitsnetzen im Freistaat Bayern (BbR)

Kumulierte Informationen zu dem oben genannten Erschließungsgebiet / zu den oben genannten Losen

1. Informationen zum Projekt gem. Ziffer 9 BbR

Art des Ausbaus	FTTC	
Vorleistungsprodukte nach Ziffer 9 BbR i.V.m. 5.2 BbR nach ABI C 2013 25/1 (bitte bestätigen Sie nur Zugangsvarianten zu Vorleistungsprodukten passend zur Art des von Ihnen gewählten Ausbaus)	**FTTC**	Bestätigung
	Zugang zu Leerrohren	ja
	entbündelter Zugang zum KVz	ja
	Bitstromzugang	ja
	FTTB/FTTH	
	Zugang zu Leerrohren	
	Zugang zu unbeschalteten Glasfaserleitung	
	entbündelter Zugang zum Teilnehmeranschluss	
	Bitstromzugang	
	Kabelnetz	
	Zugang zu Leerrohren	
	Bitstromzugang	
	Passive Netzinfrastruktur (nur bei FFTX/Kabel -Ausbau)	
	Zugang zu Leerrohren	ja
	Zugang zu unbeschalteten Glasfaserleitung	ja
	entbündelter Zugang zum Teilnehmeranschluss	ja
	Mobile/Drahtlose Netze	
	Bitstromzugang	
	gemeinsame Nutzung der physischen Masten	
	Zugang zu Backhaulnetzen	
	Satelitenplattform	
	Bitstromzugang	
Falls im Falle nicht regulierter Anbieter Preise zu Vorleistungsprodukten bekannt sind, geben Sie diese bitte hier ein:	Name des Produkts	Preis in €
Höhe der (kumulierten) Wirtschafltlichkeitslücke(n)		363.970,00 €
Förderbetrag (gem. Zuwendungsbescheid)		291.176,00 €
Beihilfeintensität (staatliche und kommunale Mittel)		100%

2. Grafische Darstellung des Erschließungsgebiets / der Lose inkl. geförderter Infrastruktur

Eine Darstellung des Erschließungsgebiets / der Lose inkl. der geförderten Infrastruktur wurde, entsprechend den Anforderungen des Hinweisdokuments (Punkt 5 der Hinweise zu einzelnen Positionen des Datenblattes), zusammen mit dieser abschließenden Projektbeschreibung an das Bayerische Breitbandzentrum als PDF und in einem GIS-fähigen Format (.shp, .kml/kmz, .dxf) übersandt und befindet sich im Anhang.	ja

3. Abschließender Hinweis

Alle Inhalte wurden mit größtmöglicher Sorgfalt und nach bestem Wissen und Gewissen erstellt. Die Informationen basieren auf den im Rahmen des Bayerischen Breitbandförderprogramms erstellten Planungsunterlagen zum Breitbandausbau in der o.g. Kommune/Stadt. Das Bayerische Breitbandzentrum übernimmt daher keinerlei Haftung für eventuelle Schäden oder Konsequenzen, die durch die direkte oder indirekte Nutzung der in diesem Dokument enthaltenen Informationen entstehen. Haftungsansprüche gegen das Breitbandzentrum, die durch die Nutzung der Inhalte bzw. durch die Nutzung fehlerhafter und unvollständiger Informationen verursacht wurden, sind grundsätzlich ausgeschlossen, sofern seitens des Breitbandzentrums kein nachweislich vorsätzliches oder grob fahrlässiges Verschulden vorliegt.

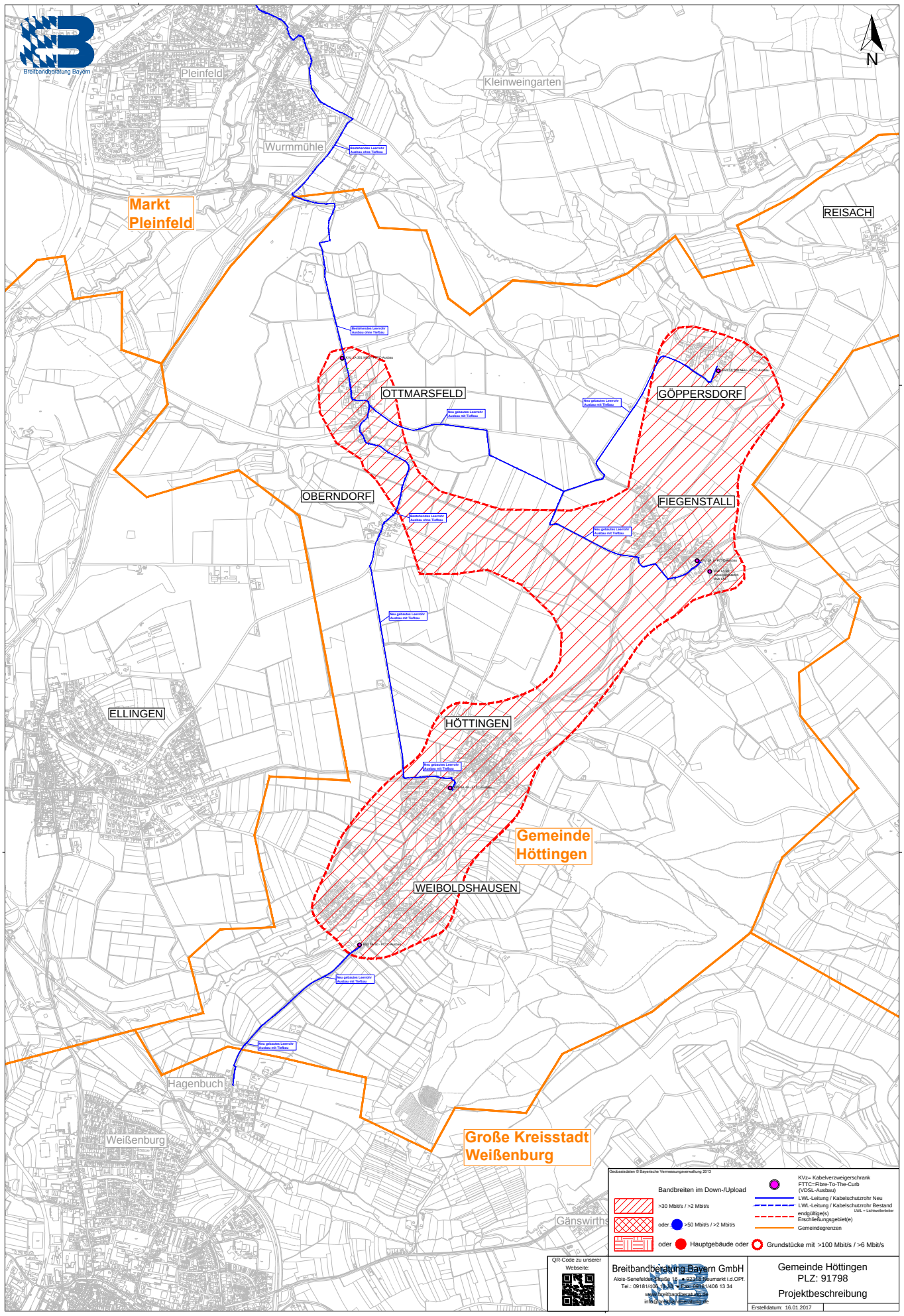
Breitbandberatung Bayern
N
Pleinfeld
Kleinweingarten
Wurmmühle
Markt Pleinfeld
REISACH
Bestehendes Leerrohr Ausbau ohne Tiefbau
OTTMARSFELD
GÖPPERSDORF
Neu gebautes Leerrohr Ausbau mit Tiefbau
OBERNDORF
FIEGENSTALL
ELLINGEN
HÖTTINGEN
Gemeinde Höttingen
WEIBOLDSHAUSEN
Hagenbuch
Weißenburg
Große Kreisstadt Weißenburg
Gänswirths
Geobasisdaten © Bayerische Vermessungsverwaltung 2013
Bandbreiten im Down-/Upload
>30 Mbit/s / >2 Mbit/s
oder >50 Mbit/s / >2 Mbit/s
oder Hauptgebäude oder
KVz= Kabelverzweigerschrank
FTTC=Fibre-To-The-Curb (VDSL-Ausbau)
LWL-Leitung / Kabelschutzrohr Neu
LWL-Leitung / Kabelschutzrohr Bestand
endgültige(s) Erschließungsgebiet(e)
Gemeindegrenzen
Grundstücke mit >100 Mbit/s / >6 Mbit/s
QR-Code zu unserer Webseite:
Breitbandberatung Bayern GmbH
Alois-Senefelder-Straße 16 ▲ 92318 Neumarkt i.d.OPf.
Tel.: 09181/406 13 33 ▲ Fax: 09181/406 13 34
www.breitbandberatung.bayern
info@breitbandberatung.bayern
Gemeinde Höttingen
PLZ: 91798
Projektbeschreibung
Erstelldatum: 16.01.2017