Name der Kommune (Gemeinde/Stadt)	Mittelneufnach		
Amtlicher Gemeindeschlüssel (AGS)		09772179	
Ansprechpartner Kommune (Breitbandpate)	Herr Bernhard Schalk		
Landkreis	Augsburg		
Regierungsbezirk	Schwaben		

Fördersteckbrief

Name Erschließungsgebiet:	EG 1 - EG 3
Ausbauender Netzbetreiber:	DSLmobil GmbH
Handelsregisternummer des Netzbetreibers	DSLmobil GmbH: HRB 25548

Folgende Felder sind nur bei Einteilung des Erschließungsgebiets in mehrere Lose auszufüllen:

Name Los 1:	
Ausbauender Netzbetreiber 1:	
Handelsregisternummer des Netzbetreibers 1:	
Name Los 2:	
Ausbauender Netzbetreiber 2:	
Handelsregisternummer des Netzbetreibers 2:	
Name Los 3:	
Ausbauender Netzbetreiber 3:	
Handelsregisternummer des Netzbetreibers 3:	
Name Los 4:	
Ausbauender Netzbetreiber 4:	
Handelsregisternummer des Netzbetreibers 4:	
Name Los 5:	
Ausbauender Netzbetreiber 5:	
Handelsregisternummer des Netzbetreibers 5:	

Datum 06.02.2017

Dokumentation der Infrastruktur gemäß Ziffer 9 der Richtlinie zur Förderung des Aufbaus von Hochgeschwindigkeitsnetzen im Freistaat Bayern (BbR)

Kumulierte Informationen zu dem oben genannten Erschließungsgebiet / zu den oben genannten Losen

1. Allgemeine Informationen zu dem Erschließungsgebiet / zu den Losen

Interkommunale Zusammenarbeit	Ja	
falls ja: beteiligte Kommune(n)	Name	AGS
	Mickhausen	09772178
	Scherstetten	09772197
	Walkertshofen	09772214
Allgemeine Projektbeschreibung (Stichpunktartige Beschreibung der wesentlichen technischen Ausbaumaßnahmen in den EG/Losen)	Gemischtes FTTC- und FTTB-Ausbaukonzept. Das FTTC-Konzept sieht vor, die in den Erschließungsgebieten aus-zubauenden Kabelzweiger mit VDSL-Technik auszustatten und neue Mutifunktionsgehäuse neben diesen KVZ zu setzen. Die Multifunk-tionsgebäude werden untereinander mit Glasfaserkabel verbunden und über Glasfaserkabel an den überregionalen Backbone des Netzbe-treibers angeschlossen. Im FTTB-Konzept werden die ausgewiesenen Grundstücke (Grund-stückserschließung) direkt mit Glasfaser angebunden. Die Glas-faserverbindung wird bis zu den Grundstücksgrenzen geführt. Die nach der Grundstückserschließung erfolgten Glasfaserhausan-schlüsse werden gesammelt per Glasfasertechnik in den überregio-nalen Backbone des Netzbetreibers übergeben.Die Backbonean-bindung des DSLmobil-Netzes erfolgt über Glasfaser Uplink an das Internet, ist mit 10 Gbit/s ausgelegt und kann bei Bedarf erweitert werden. Die zugesicherte Übertragungsgeschwindigkeit liegt nach dem Ausbau bei 10 Gbit/s und kann Bedarf ebenfalls erweitert werden. Die einzelnen Verteilerpunkte sind sternförmig angebunden, so dass jeder Verteilerpunkt über die volle Kapazität von 10 Gbit/s verfügen kann.	

Datum des Vertragsabschlusses (Kooperationsvertrag mit dem (jeweiligen) Netzbetreiber)	04.11.2016				(Tag.Monat. Jahr)
Verwendung des mit der BNetzA abgestimmten Muster-Kooperationsvertrags, sodass von einer Vorlage des Vertrags bei der BNetzA gemäß Nr. 5.8 BbR abgesehen werden konnte.	ja				(ja/nein)
Geplante Anzahl versorgbarer Hausanschlüsse gesamt (vgl. Nr. 1.1, 1.2, 4.1 und 5.4 BbR)	Download mind.		Upload mind.		(Anzahl)
	30	(Mbit/s)	2	(Mbit/s)	51
	50	(Mbit/s)	2	(Mbit/s)	32
	100	(Mbit/s)	10	(Mbit/s)	2
- Davon geplante Anzahl mit FTTB/H erschlossener Hausanschlüsse					2
Geplanter Abschluss der Ausbaumaßnahme(n) (laut Netzbetreiber)				10.2018	(Monat.Jahr)

2. Technische Informationen zu dem Erschließungsgebiet / zu den Losen

Art(en) des Ausbaus	Hybrid	
Angabe der in Aussicht gestellten Zugangsvarianten nach Ziffer 9 BbR i.V.m. Ziffer 5.2 BbR nach ABI C 2013 25/1 (bitte bestätigen Sie nur die Zugangsvarianten passend zur Art des von Ihnen gewählten Ausbaus)	**FTTC**	Bestätigung
	Zugang zu Leerrohren	ja
	entbündelter Zugang zum KVz	ja
	Bitstromzugang	ja
	FTTB/FTTH	
	Zugang zu Leerrohren	ja
	Zugang zu unbeschalteten Glasfaserleitungen	ja
	entbündelter Zugang zum Teilnehmeranschluss	ja
	Bitstromzugang	ja
	Kabelnetz	
	Zugang zu Leerrohren	nein
	Bitstromzugang	nein
	Passive Netzinfrastruktur (nur bei FTTX/Kabel -Ausbau)	
	Zugang zu Leerrohren	ja
	Zugang zu unbeschalteten Glasfaserleitungen	ja
	entbündelter Zugang zum Teilnehmeranschluss	ja
	Mobile/Drahtlose Netze	
	Bitstromzugang	nein
	gemeinsame Nutzung der physischen Masten	nein
	Zugang zu Backhaulnetzen	nein
	Satelitenplattform	
	Bitstromzugang	nein
Falls ein nicht regulierter Anbieter den Zuschlag erhalten hat und die Preise der Zugangsvarianten (Vorleistungsprodukte) bekannt sind, geben Sie diese bitte hier ein:	Name des Produkts	Preis in €

Erfassung kumulierter Daten der geplanten Infrastruktur	Tiefbau unversiegelt	5413	(Meter)
	Tiefbau versiegelt	200	(Meter)
	Leerrohr	6000	(Meter)
	Masten		(Anzahl)
	Glasfaser	6000	(Meter)
	DSLAMS / Splitter	1	(Anzahl)
	Sender/Empfänger Einheit		(Anzahl)
	POP / GPON		(Anzahl)

3. Grafische Darstellung des Erschließungsgebiets / der Lose

Eine Darstellung des Erschließungsgebiets / der Lose wurde, entsprechend den Anforderungen des Hinweisdokuments (Punkt 7), zusammen mit diesem Fördersteckbrief an das Bayerische Breitbandzentrum als PDF und in einem GIS-fähigen Format (.shp, .kml/kmz, .dxf) übersand und befindet sich im Anhang.	ja

4. Abschließender Hinweis

Alle Inhalte wurden mit größtmöglicher Sorgfalt und nach bestem Wissen und Gewissen erstellt. Die Informationen basieren auf den im Rahmen des Bayerischen Breitbandförderprogramms erstellten Planungsunterlagen zum Breitbandausbau in der o.g. Kommune/Stadt. Das Bayerische Breitbandzentrum übernimmt daher keinerlei Haftung für eventuelle Schäden oder Konsequenzen, die durch die direkte oder indirekte Nutzung der in diesem Dokument enthaltenen Informationen entstehen. Haftungsansprüche gegen das Breitbandzentrum, die durch die Nutzung der Inhalte bzw. durch die Nutzung fehlerhafter und unvollständiger Informationen verursacht wurden, sind grundsätzlich ausgeschlossen, sofern seitens des Breitbandzentrums kein nachweislich vorsätzliches oder grob fahrlässiges Verschulden vorliegt.

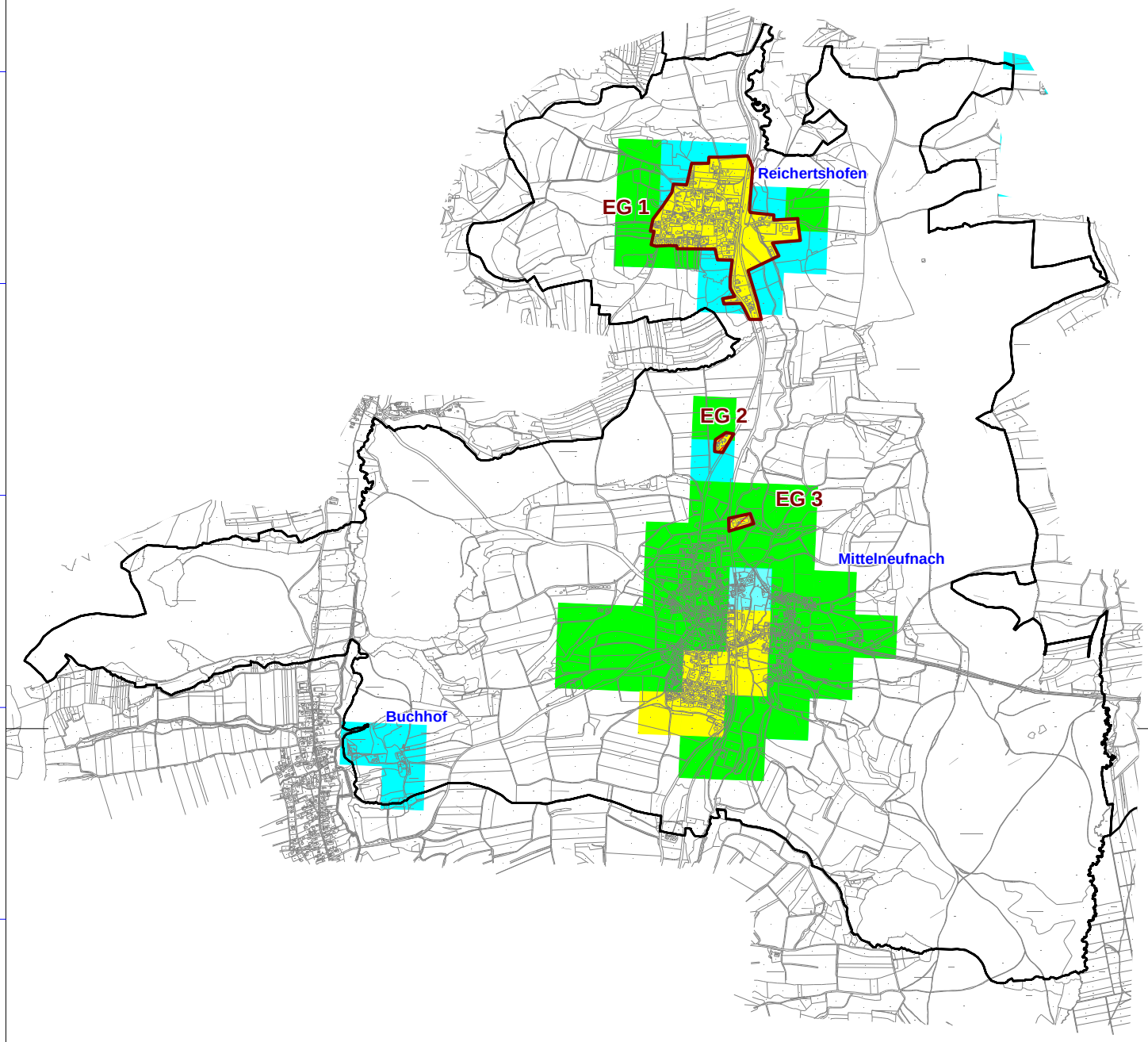

Breitbandausbau

Erschließungsgebiet

Verfügbare Bandbreite

in den Erschließungsgebieten nach dem Netzausbau

FTTB-Ausbaubereich *
mind. 100 Mbit/s | 10 Mbit/s (DL | UL)

Bandbreiten in Down-/Upload

<= 15 Mbit/s | 1Mbit/s

16 Mbit/s | 1Mbit/s

>= 30 Mbit/s | 2Mbit/s *

* kein weißer NGA-Fleck

Geobasisdaten: © Bayerische Vermessungsverwaltung (www.geodaten.bayern.de) 2015

Bearbeitet von:
Winfried Kopperschmidt
07.07.2016

Maßstab 1 : 25000

0 250 500 750 1000 m

Blatt: 1

Breitbandausbau Gemeinde Mittelneufnach

Breitbandversorgung nach dem netzausbau -Übersicht-
Stand: nach Auswahlverfahren

Dateiname:
Karte_Ist-Versorgung_nach_Ausbau_Mittelneufnach

IK-T Innovative Kommunikations-Technologien
IK-T Manstorfer und Hecht
Margaretenstraße 15
93047 Regensburg