Name der Kommune (Gemeinde/Stadt)	Siegsdorf		
Amtlicher Gemeindeschlüssel (AGS)		09189145	
Ansprechpartner Kommune (Breitbandpate)	Herr Andreas Weiß		
Landkreis	Traunstein		
Regierungsbezirk	Oberbayern		

Abschließende Projektbeschreibung

Name Erschließungsgebiet:	Vorauf Feichten und Scharam
Ausbauender Netzbetreiber:	Telekom Deutschland GmbH

Folgende Felder sind nur bei Einteilung des Erschließungsgebiets in mehrere Lose auszufüllen:

Name Los 1:	
Ausbauender Netzbetreiber 1:	
Name Los 2:	
Ausbauender Netzbetreiber 2:	
Name Los 3:	
Ausbauender Netzbetreiber 3:	
Name Los 4:	
Ausbauender Netzbetreiber 4:	
Name Los 5:	
Ausbauender Netzbetreiber 5:	

Datum 19.10.2016

Abschließende Projektbeschreibung gemäß Ziffer 9 der Richtlinie zur Förderung des Aufbaus von Hochgeschwindigkeitsnetzen im Freistaat Bayern (BbR)

Kumulierte Informationen zu dem oben genannten Erschließungsgebiet / zu den oben genannten Losen

1. Informationen zum Projekt gem. Ziffer 9 BbR

Art des Ausbaus	FTTC	
Vorleistungsprodukte nach Ziffer 9 BbR i.V.m. 5.2 BbR nach ABI C 2013 25/1 (bitte bestätigen Sie nur Zugangsvarianten zu Vorleistungsprodukten passend zur Art des von Ihnen gewählten Ausbaus)	**FTTC**	Bestätigung
	Zugang zu Leerrohren	ja
	entbündelter Zugang zum KVz	ja
	Bitstromzugang	ja
	FTTB/FTTH	
	Zugang zu Leerrohren	
	Zugang zu unbeschalteten Glasfaserleitung	
	entbündelter Zugang zum Teilnehmeranschluss	
	Bitstromzugang	
	Kabelnetz	
	Zugang zu Leerrohren	
	Bitstromzugang	
	Passive Netzinfrastruktur (nur bei FFTX/Kabel -Ausbau)	
	Zugang zu Leerrohren	ja
	Zugang zu unbeschalteten Glasfaserleitung	ja
	entbündelter Zugang zum Teilnehmeranschluss	ja
	Mobile/Drahtlose Netze	
	Bitstromzugang	
	gemeinsame Nutzung der physischen Masten	
	Zugang zu Backhaulnetzen	
	Satelitenplattform	
	Bitstromzugang	
Falls im Falle nicht regulierter Anbieter Preise zu Vorleistungsprodukten bekannt sind, geben Sie diese bitte hier ein:	Name des Produkts	Preis in €
Höhe der (kumulierten) Wirtschafltlichkeitslücke(n)		217.345,00 €
Förderbetrag (gem. Zuwendungsbescheid)		152.141,00 €
Beihilfeintensität (staatliche und kommunale Mittel)		100%

2. Grafische Darstellung des Erschließungsgebiets / der Lose inkl. geförderter Infrastruktur

Eine Darstellung des Erschließungsgebiets / der Lose inkl. der geförderten Infrastruktur wurde, entsprechend den Anforderungen des Hinweisdokuments (Punkt 5 der Hinweise zu einzelnen Positionen des Datenblattes), zusammen mit dieser abschließenden Projektbeschreibung an das Bayerische Breitbandzentrum als PDF und in einem GIS-fähigen Format (.shp, .kml/kmz, .dxf) übersandt und befindet sich im Anhang.	ja

3. Abschließender Hinweis

Alle Inhalte wurden mit größtmöglicher Sorgfalt und nach bestem Wissen und Gewissen erstellt. Die Informationen basieren auf den im Rahmen des Bayerischen Breitbandförderprogramms erstellten Planungsunterlagen zum Breitbandausbau in der o.g. Kommune/Stadt. Das Bayerische Breitbandzentrum übernimmt daher keinerlei Haftung für eventuelle Schäden oder Konsequenzen, die durch die direkte oder indirekte Nutzung der in diesem Dokument enthaltenen Informationen entstehen. Haftungsansprüche gegen das Breitbandzentrum, die durch die Nutzung der Inhalte bzw. durch die Nutzung fehlerhafter und unvollständiger Informationen verursacht wurden, sind grundsätzlich ausgeschlossen, sofern seitens des Breitbandzentrums kein nachweislich vorsätzliches oder grob fahrlässiges Verschulden vorliegt.

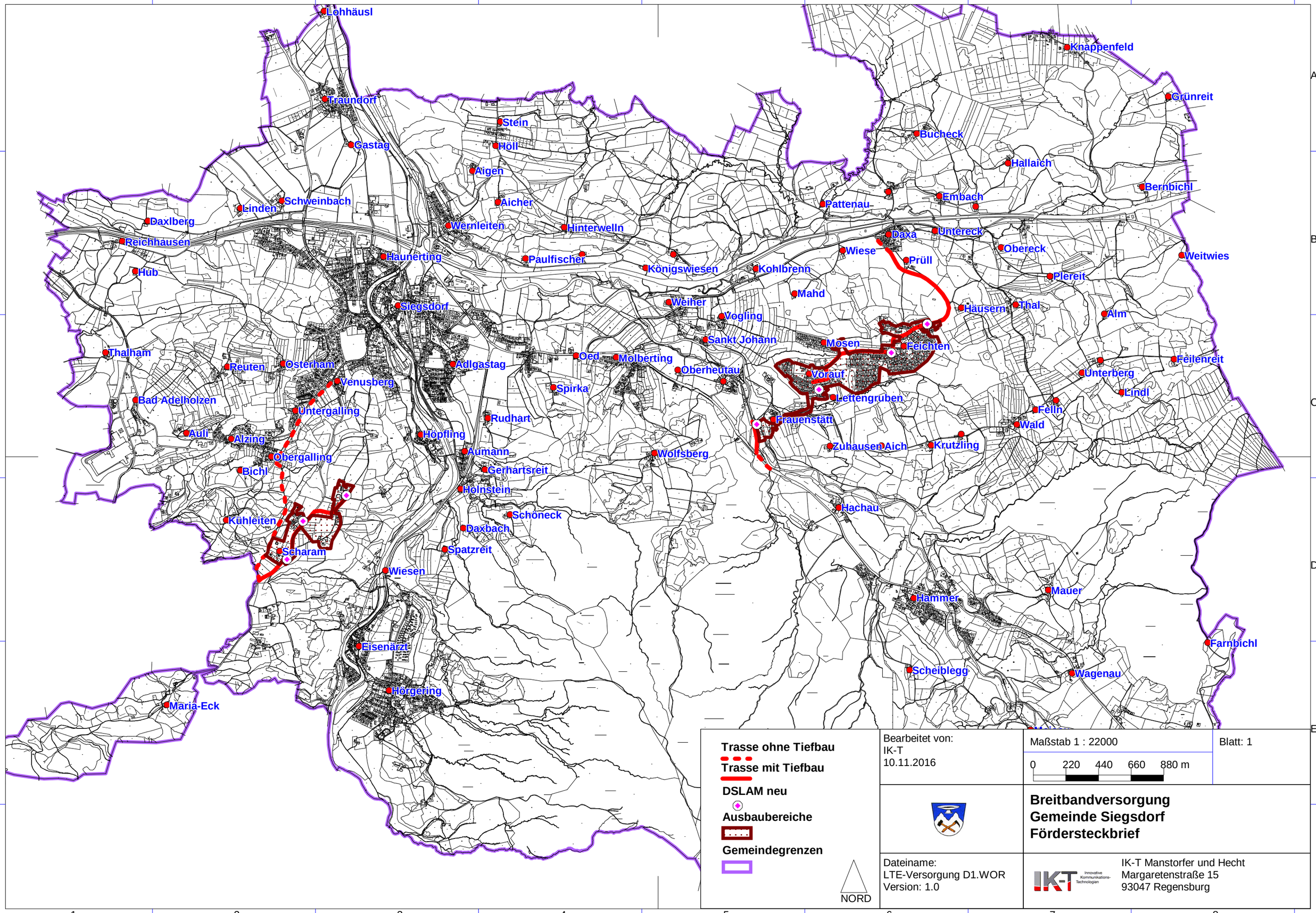
Lohhäusl
Traundorf
Gastag
Stein
Höll
Aigen
Aicher
Wernleiten
Hinterwelln
Paulfischer
Königswiesen
Kohlbrenn
Haunerting
Schweinbach
Linden
Daxlberg
Reichhausen
Hub
Siegsdorf
Weiher
Vogling
Mahd
Sankt Johann
Oed
Molberting
Oberheutau
Adlgastag
Spirka
Thalham
Reuten
Osterham
Venusberg
Bad Adelholzen
Untergalling
Rudhart
Auli
Alzing
Höpfling
Aumann
Wolfsberg
Obergalling
Bichl
Gerhartsreit
Holnstein
Schöneck
Daxbach
Spatzreit
Kühleiten
Scharam
Wiesen
Eisenärzt
Hörgering
Maria-Eck
Knappenfeld
Grünreit
Bucheck
Hallaich
Bernbichl
Embach
Pattenau
Daxa
Untereck
Obereck
Wiese
Prüll
Weitwies
Plereit
Häusern
Thal
Alm
Mosen
Feichten
Feilenreit
Unterberg
Vorauf
Lettengruben
Lindl
Felln
Frauenstätt
Wald
Zuhausen
Aich
Krutzling
Hachau
Hammer
Mauer
Farnbichl
Scheiblegg
Wagenau
Trasse ohne Tiefbau
Trasse mit Tiefbau
DSLAM neu
Ausbaubereiche
Gemeindegrenzen
NORD
Bearbeitet von:
IK-T
10.11.2016
Maßstab 1 : 22000
0 220 440 660 880 m
Blatt: 1
Breitbandversorgung
Gemeinde Siegsdorf
Fördersteckbrief
Dateiname:
LTE-Versorgung D1.WOR
Version: 1.0
IK-T Innovative Kommunikations-Technologien
IK-T Manstorfer und Hecht
Margaretenstraße 15
93047 Regensburg