Name der Kommune (Gemeinde/Stadt)	Roßhaupten		
Amtlicher Gemeindeschlüssel (AGS)		09777166	
Ansprechpartner Kommune (Breitbandpate)	Herr Thomas Pihusch		
Landkreis	Ostallgäu		
Regierungsbezirk	Schwaben		

Fördersteckbrief

Name Erschließungsgebiet:	
Ausbauender Netzbetreiber:	
Handelsregisternummer des Netzbetreibers	

Folgende Felder sind nur bei Einteilung des Erschließungsgebiets in mehrere Lose auszufüllen:

Name Los 1:	Los 1
Ausbauender Netzbetreiber 1:	Telekom Deutschland GmbH
Handelsregisternummer des Netzbetreibers 1:	HRB 5919
Name Los 2:	Los 2
Ausbauender Netzbetreiber 2:	Telekom Deutschland GmbH
Handelsregisternummer des Netzbetreibers 2:	HRB 5919
Name Los 3:	Los 3
Ausbauender Netzbetreiber 3:	Telekom Deutschland GmbH
Handelsregisternummer des Netzbetreibers 3:	HRB 5919
Name Los 4:	
Ausbauender Netzbetreiber 4:	
Handelsregisternummer des Netzbetreibers 4:	
Name Los 5:	
Ausbauender Netzbetreiber 5:	
Handelsregisternummer des Netzbetreibers 5:	

Datum 26.09.2016

Dokumentation der Infrastruktur gemäß Ziffer 9 der Richtlinie zur Förderung des Aufbaus von Hochgeschwindigkeitsnetzen im Freistaat Bayern (BbR)

Kumulierte Informationen zu dem oben genannten Erschließungsgebiet / zu den oben genannten Losen

1. Allgemeine Informationen zu dem Erschließungsgebiet / zu den Losen

Interkommunale Zusammenarbeit	ja	
falls ja: beteiligte Kommune(n)	Name	AGS
	Altenstadt	09190111
	Bernbeuren	09190114
	Burggen	09190118
	Hohenfurch	09190129
	Ingenried	09190133
	Lechbruck am See	09777147
	Prem	09190143
	Rieden	09777164
	Schwabbruck	09190149
	Schwabsoien	09190151
	Steingaden	09190154
	Stötten a.Auerberg	09777171
Allgemeine Projektbeschreibung (Stichpunktartige Beschreibung der wesentlichen technischen Ausbaumaßnahmen in den EG/Losen)	Los 1: Ausbau der bestehenden FTTC-Struktur sowie Erstellung einer neuen FTTB-Struktur. Los 2 und Los 3: Erstellung einer neuen FTTB-Struktur	

Datum des Vertragsabschlusses (Kooperationsvertrag mit dem (jeweiligen) Netzbetreiber)	15.08.2016 (Los 1), 15.08.2016 (Los 2), 15.08.2016 (Los 3)				(Tag.Monat. Jahr)
Verwendung des mit der BNetzA abgestimmten Muster-Kooperationsvertrags, sodass von einer Vorlage des Vertrags bei der BNetzA gemäß Nr. 5.8 BbR abgesehen werden konnte.	ja (Los 1), ja (Los 2), ja (Los 3)				(ja/nein)
Geplante Anzahl versorgbarer Hausanschlüsse gesamt (vgl. Nr. 1.1, 1.2, 4.1 und 5.4 BbR)	Download mind.		Upload mind.		(Anzahl)
	30	(Mbit/s)	2	(Mbit/s)	298
	50	(Mbit/s)	2	(Mbit/s)	27
	100	(Mbit/s)	10	(Mbit/s)	163
- Davon geplante Anzahl mit FTTB/H erschlossener Hausanschlüsse					163
Geplanter Abschluss der Ausbaumaßnahme(n) (laut Netzbetreiber)				02.2018	(Monat.Jahr)

2. Technische Informationen zu dem Erschließungsgebiet / zu den Losen

Art(en) des Ausbaus	Hybrid (Los 1), FTTB-H (Los 2), FTTB-H (Los 3)	
Angabe der in Aussicht gestellten Zugangsvarianten nach Ziffer 9 BbR i.V.m. Ziffer 5.2 BbR nach ABI C 2013 25/1 (bitte bestätigen Sie nur die Zugangsvarianten passend zur Art des von Ihnen gewählten Ausbaus)	**FTTC**	Bestätigung
	Zugang zu Leerrohren	ja
	entbündelter Zugang zum KVz	ja
	Bitstromzugang	ja
	FTTB/FTTH	
	Zugang zu Leerrohren	ja
	Zugang zu unbeschalteten Glasfaserleitungen	ja
	entbündelter Zugang zum Teilnehmeranschluss	ja
	Bitstromzugang	ja
	Kabelnetz	
	Zugang zu Leerrohren	
	Bitstromzugang	
	Passive Netzinfrastruktur (nur bei FTTX/Kabel -Ausbau)	
	Zugang zu Leerrohren	ja
	Zugang zu unbeschalteten Glasfaserleitungen	ja
	entbündelter Zugang zum Teilnehmeranschluss	ja
	Mobile/Drahtlose Netze	
	Bitstromzugang	
	gemeinsame Nutzung der physischen Masten	
	Zugang zu Backhaulnetzen	
	Satelitenplattform	
	Bitstromzugang	
Falls ein nicht regulierter Anbieter den Zuschlag erhalten hat und die Preise der Zugangsvarianten (Vorleistungsprodukte) bekannt sind, geben Sie diese bitte hier ein:	Name des Produkts	Preis in €

Erfassung kumulierter Daten der geplanten Infrastruktur	Tiefbau unversiegelt	15630	(Meter)
	Tiefbau versiegelt	4460	(Meter)
	Leerrohr	160	(Meter)
	Masten		(Anzahl)
	Glasfaser	53220	(Meter)
	DSLAMS / Splitter	4	(Anzahl)
	Sender/Empfänger Einheit		(Anzahl)
	POP / GPON		(Anzahl)

3. Grafische Darstellung des Erschließungsgebiets / der Lose

Eine Darstellung des Erschließungsgebiets / der Lose wurde, entsprechend den Anforderungen des Hinweisdokuments (Punkt 7), zusammen mit diesem Fördersteckbrief an das Bayerische Breitbandzentrum als PDF und in einem GIS-fähigen Format (.shp, .kml/kmz, .dxf) übersand und befindet sich im Anhang.	ja

4. Abschließender Hinweis

Alle Inhalte wurden mit größtmöglicher Sorgfalt und nach bestem Wissen und Gewissen erstellt. Die Informationen basieren auf den im Rahmen des Bayerischen Breitbandförderprogramms erstellten Planungsunterlagen zum Breitbandausbau in der o.g. Kommune/Stadt. Das Bayerische Breitbandzentrum übernimmt daher keinerlei Haftung für eventuelle Schäden oder Konsequenzen, die durch die direkte oder indirekte Nutzung der in diesem Dokument enthaltenen Informationen entstehen. Haftungsansprüche gegen das Breitbandzentrum, die durch die Nutzung der Inhalte bzw. durch die Nutzung fehlerhafter und unvollständiger Informationen verursacht wurden, sind grundsätzlich ausgeschlossen, sofern seitens des Breitbandzentrums kein nachweislich vorsätzliches oder grob fahrlässiges Verschulden vorliegt.

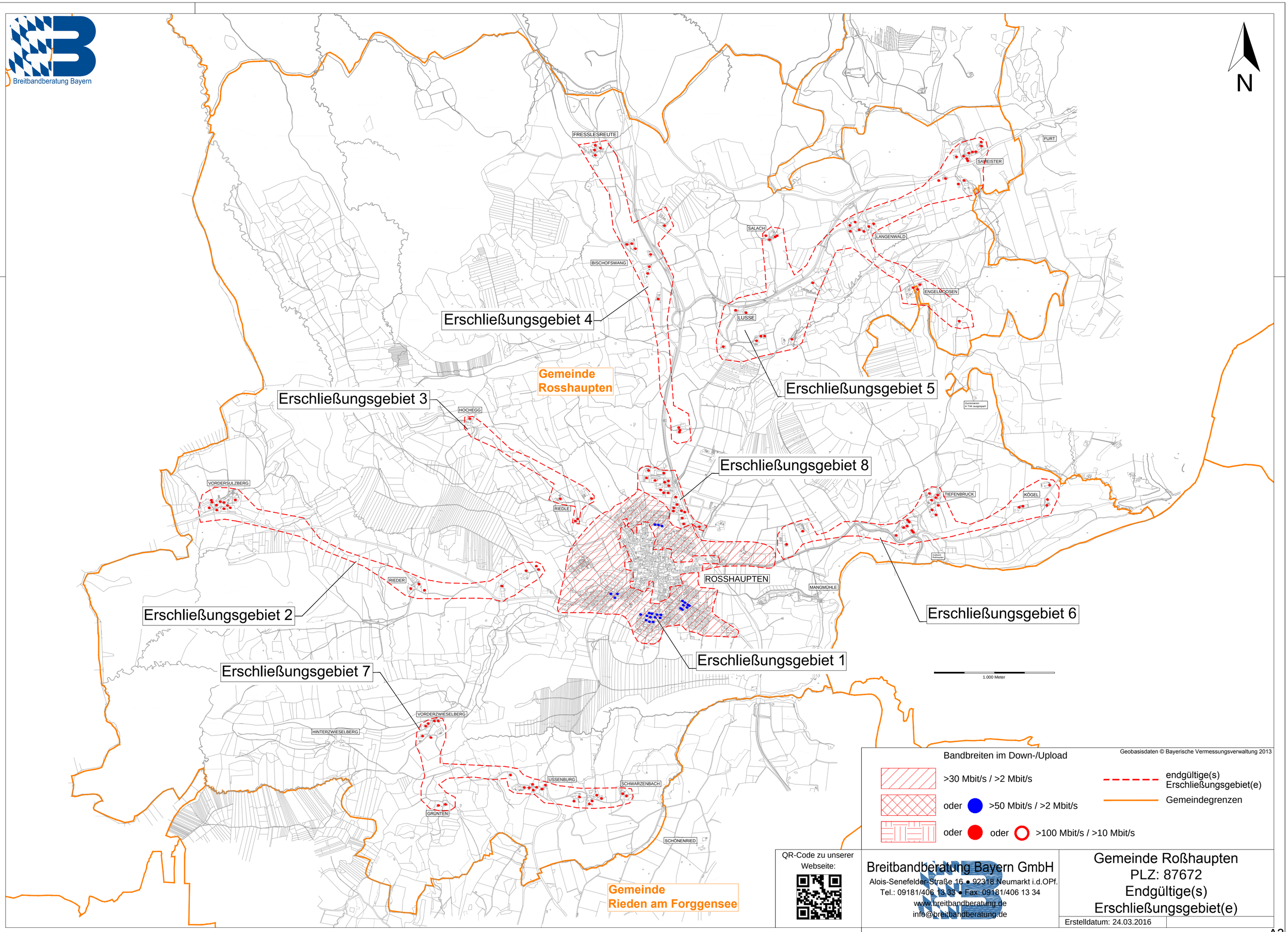

Breitbandberatung Bayern
N
FRESSLESREUTE
FURT
SAMEISTER
SALACH
LANGENWALD
BISCHOFSWANG
ENGELMOOSEN
LUSSE
Erschließungsgebiet 4
Gemeinde Rosshaupten
Erschließungsgebiet 5
Erschließungsgebiet 3
HOCHEGG
Erschließungsgebiet 8
VORDERSULZBERG
RIEDLE
TIEFENBRUCK
KÖGEL
RIEDER
ROSSHAUPTEN
MANGMÜHLE
Erschließungsgebiet 2
Erschließungsgebiet 6
Erschließungsgebiet 1
Erschließungsgebiet 7
1.000 Meter
VORDERZWIESELBERG
HINTERZWIESELBERG
USSENBURG
SCHWARZENBACH
GRÜNTEN
SCHÖNENRIED
Gemeinde Rieden am Forggensee
Geobasisdaten © Bayerische Vermessungsverwaltung 2013
Bandbreiten im Down-/Upload
>30 Mbit/s / >2 Mbit/s
oder >50 Mbit/s / >2 Mbit/s
oder oder >100 Mbit/s / >10 Mbit/s
endgültige(s) Erschließungsgebiet(e)
Gemeindegrenzen
QR-Code zu unserer Webseite:
Breitbandberatung Bayern GmbH
Alois-Senefelder-Straße 16 • 92318 Neumarkt i.d.OPf.
Tel.: 09181/406 13 33 • Fax: 09181/406 13 34
www.breitbandberatung.de
info@breitbandberatung.de
Gemeinde Roßhaupten
PLZ: 87672
Endgültige(s) Erschließungsgebiet(e)
Erstelldatum: 24.03.2016
A2