Name der Kommune (Gemeinde/Stadt)	Saldenburg		
Amtlicher Gemeindeschlüssel (AGS)		09272142	
Ansprechpartner Kommune (Breitbandpate)	Herr Baumann		
Landkreis	Freyung-Grafenau		
Regierungsbezirk	Niederbayern		

Fördersteckbrief

Name Erschließungsgebiet:	EG1 Saldenburg, EG 2 Goben und EG 3 Stadl
Ausbauender Netzbetreiber:	Telekom Deutschland GmbH

Folgende Felder sind nur bei Einteilung des Erschließungsgebiets in mehrere Lose auszufüllen:

Name Los 1:	
Ausbauender Netzbetreiber 1:	
Name Los 2:	
Ausbauender Netzbetreiber 2:	
Name Los 3:	
Ausbauender Netzbetreiber 3:	
Name Los 4:	
Ausbauender Netzbetreiber 4:	
Name Los 5:	
Ausbauender Netzbetreiber 5:	

Datum 08.03.2016

Dokumentation der Infrastruktur gemäß Ziffer 9 der Richtlinie zur Förderung des Aufbaus von Hochgeschwindigkeitsnetzen im Freistaat Bayern (BbR)

Kumulierte Informationen zu dem oben genannten Erschließungsgebiet / zu den oben genannten Losen

1. Allgemeine Informationen zu dem Erschließungsgebiet / zu den Losen

Interkommunale Zusammenarbeit	ja				
falls ja: beteiligte Kommune(n)	Name		AGS		
	Perlesreut, M		09272138		
Allgemeine Projektbeschreibung (Stichpunktartige Beschreibung der wesentlichen technischen Ausbaumaßnahmen in den EG/Losen)	In den drei Erschließungsgebieten wird mittels VDSL-Ausbau der Kableverzweiger eine wesentliche Verbesserung der Breitbandverfügbarkeit erreicht. Zusätzlich wird der Ortsteil Entschenreuth mit FTTB erschlossen.				
Datum des Vertragsabschlusses (Kooperationsvertrag mit dem (jeweiligen) Netzbetreiber)	03.03.2016				(Tag.Monat. Jahr)
Verwendung des mit der BNetzA abgestimmten Muster-Kooperationsvertrags, sodass von einer Vorlage des Vertrags bei der BNetzA gemäß Nr. 5.8 BbR abgesehen werden konnte.	ja				(ja/nein)
Geplante Anzahl versorgbarer Hausanschlüsse (vgl. Nr. 1.1, 1.2, 4.1 und 5.4 BbR)	Download mind.		Upload mind.		(Anzahl)
	30	(Mbit/s)	2,0000	(Mbit/s)	539
	50	(Mbit/s)	2,0000	(Mbit/s)	125
	100,0000	(Mbit/s)	50,0000	(Mbit/s)	29

Geplanter Abschluss der Ausbaumaßnahme(n) (laut Netzbetreiber)		04.2017	(Monat.Jahr)

2. Technische Informationen zu dem Erschließungsgebiet / zu den Losen

Art(en) des Ausbaus	Hybrid	
Angabe der in Aussicht gestellten Zugangsvarianten nach Ziffer 9 BbR i.V.m. Ziffer 5.2 BbR nach ABI C 2013 25/1 (bitte bestätigen Sie nur die Zugangsvarianten passend zur Art des von Ihnen gewählten Ausbaus)	**FTTC**	Bestätigung
	Zugang zu Leerrohren	ja
	entbündelter Zugang zum KVz	ja
	Bitstromzugang	ja
	FTTB/FTTH	
	Zugang zu Leerrohren	ja
	Zugang zu unbeschalteten Glasfaserleitungen	ja
	entbündelter Zugang zum Teilnehmeranschluss	ja
	Bitstromzugang	ja
	Kabelnetz	
	Zugang zu Leerrohren	
	Bitstromzugang	
	Passive Netzinfrastruktur (nur bei FTTX/Kabel -Ausbau)	
	Zugang zu Leerrohren	
	Zugang zu unbeschalteten Glasfaserleitungen	
	entbündelter Zugang zum Teilnehmeranschluss	
	Mobile/Drahtlose Netze	
	Bitstromzugang	
	gemeinsame Nutzung der physischen Masten	
	Zugang zu Backhaulnetzen	
	Satelitenplattform	
	Bitstromzugang	
Falls ein nicht regulierter Anbieter den Zuschlag erhalten hat und die Preise der Zugangsvarianten (Vorleistungsprodukte) bekannt sind, geben Sie diese bitte hier ein	Name des Produkts	Preis in €

Erfassung kumulierter Daten der geplanten Infrastruktur	Tiefbau unversiegelt	13710	(Meter)
	Tiefbau versiegelt	1300	(Meter)
	Leerrohr	13685	(Meter)
	Masten		(Anzahl)
	Glasfaser	29565	(Meter)
	DSLAMS / Splitter	14	(Anzahl)
	Sender/Empfänger Einheit		(Anzahl)
	POP / GPON	1	(Anzahl)

3. Grafische Darstellung des Erschließungsgebiets / der Lose

Eine Darstellung des Erschließungsgebiets / der Lose wurde, entsprechend den Anforderunngen des Hinweisdokuments (Punkt 7), zusammen mit diesem Fördersteckbrief an das Bayerische Breitbandzentrum als PDF und in einem GIS-fähigen Format (.shp, .klm/kmz, .dxf/dwg) übersand und befindet sich im Anhang.	ja

4. Abschließender Hinweis

Alle Inhalte wurden mit größtmöglicher Sorgfalt und nach bestem Wissen und Gewissen erstellt. Die Informationen basieren auf den im Rahmen des Bayerischen Breitbandförderprogramms erstellten Planungsunterlagen zum Breitbandausbau in der o.g. Kommune/Stadt. Das Bayerische Breitbandzentrum übernimmt daher keinerlei Haftung für eventuelle Schäden oder Konsequenzen, die durch die direkte oder indirekte Nutzung der in diesem Dokument enthaltenen Informationen entstehen. Haftungsansprüche gegen das Breitbandzentrum, die durch die Nutzung der Inhalte bzw. durch die Nutzung fehlerhafter und unvollständiger Informationen verursacht wurden, sind grundsätzlich ausgeschlossen, sofern seitens des Breitbandzentrums kein nachweislich vorsätzliches oder grob fahrlässiges Verschulden vorliegt.

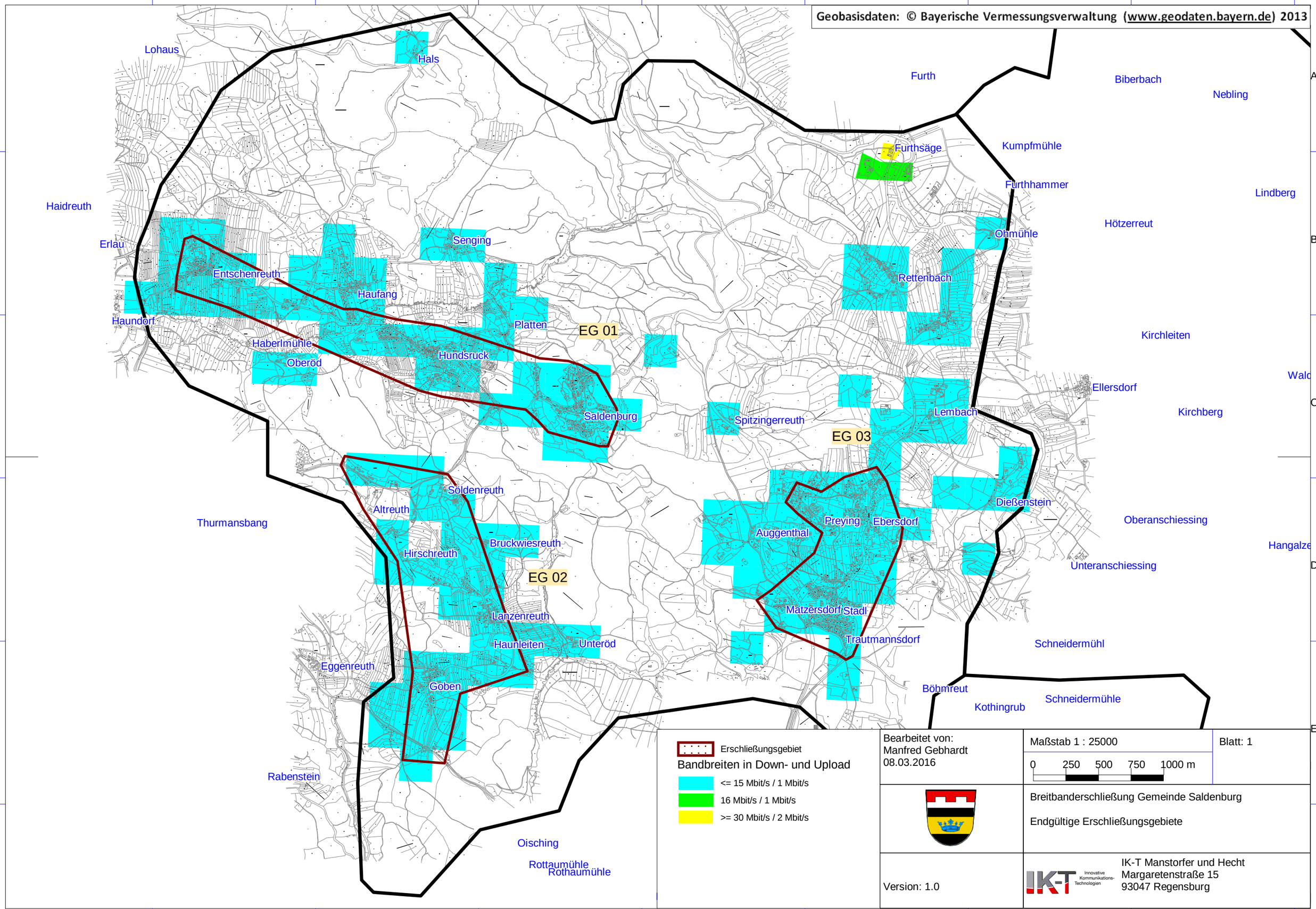
Geobasisdaten: © Bayerische Vermessungsverwaltung (www.geodaten.bayern.de) 2013
Lohaus
Hals
Furth
Biberbach
Nebling
Furthsäge
Kumpfmühle
Furthhammer
Lindberg
Haidreuth
Hötzerreut
Ohmühle
Erlau
Senging
Entschenreuth
Rettenbach
Haufang
Haundorf
Platten
EG 01
Kirchleiten
Haberlmühle
Hundsruck
Oberöd
Ellersdorf
Kirchberg
Saldenburg
Spitzingerreuth
Lembach
EG 03
Söldenreuth
Altreuth
Dießenstein
Thurmansbang
Preying
Ebersdorf
Oberanschiessing
Auggenthal
Bruckwiesreuth
Hirschreuth
Unteranschiessing
EG 02
Matzersdorf
Stadl
Lanzenreuth
Trautmannsdorf
Haunleiten
Unteröd
Schneidermühl
Eggenreuth
Goben
Böhmreut
Kothingrub
Schneidermühle
Rabenstein
Oisching
Rottaumühle
Rothaumühle
Erschließungsgebiet
Bandbreiten in Down- und Upload
<= 15 Mbit/s / 1 Mbit/s
16 Mbit/s / 1 Mbit/s
>= 30 Mbit/s / 2 Mbit/s
Bearbeitet von:
Manfred Gebhardt
08.03.2016
Maßstab 1 : 25000
0 250 500 750 1000 m
Blatt: 1
Breitbanderschließung Gemeinde Saldenburg
Endgültige Erschließungsgebiete
Version: 1.0
IK-T Manstorfer und Hecht
Margaretenstraße 15
93047 Regensburg