Name der Kommune (Gemeinde/Stadt)	Mühlhausen		
Amtlicher Gemeindeschlüssel (AGS)		09373146	
Ansprechpartner Kommune (Breitbandpate)	E. Härtl		
Landkreis	Neumarkt		
Regierungsbezirk	Oberpfalz		

Fördersteckbrief

Name Erschließungsgebiet:	Erschließungsgebiete Mühlhausen
Ausbauender Netzbetreiber:	Telekom Deutschland GmbH

Folgende Felder sind nur bei Einteilung des Erschließungsgebiets in mehrere Lose auszufüllen:

Name Los 1:	Erschließungsgebiet Los 1
Ausbauender Netzbetreiber 1:	Telekom Deutschland GmbH
Name Los 2:	Erschließungsgebiet Los 2
Ausbauender Netzbetreiber 2:	Telekom Deutschland GmbH
Name Los 3:	
Ausbauender Netzbetreiber 3:	
Name Los 4:	
Ausbauender Netzbetreiber 4:	
Name Los 5:	
Ausbauender Netzbetreiber 5:	

Datum 07.03.2016

Dokumentation der Infrastruktur gemäß Ziffer 9 der Richtlinie zur Förderung des Aufbaus von Hochgeschwindigkeitsnetzen im Freistaat Bayern (BbR)

Kumulierte Informationen zu dem oben genannten Erschließungsgebiet / zu den oben genannten Losen

1. Allgemeine Informationen zu dem Erschließungsgebiet / zu den Losen

Interkommunale Zusammenarbeit	nein				
falls ja: beteiligte Kommune(n)	Name		AGS		
Allgemeine Projektbeschreibung (Stichpunktartige Beschreibung der wesentlichen technischen Ausbaumaßnahmen in den EG/Losen)	Los 1: Errichtung der Breitbandinfrastruktur durch einen FTTC-Ausbau (Fibre-To-The-Curb/VDSL) in den Erschließungsgebieten - Los 2: Errichtung der Breitbandinfrastruktur durch einen FTTB-Ausbau (Fibre-To-The-Building) im Erschließungsgebiet				
Datum des Vertragsabschlusses (Kooperationsvertrag mit dem (jeweiligen) Netzbetreiber)	14.02.2016 (Los 1), 14.02.2016 (Los 2)				(Tag.Monat. Jahr)
Verwendung des mit der BNetzA abgestimmten Muster-Kooperationsvertrags, sodass von einer Vorlage des Vertrags bei der BNetzA gemäß Nr. 5.8 BbR abgesehen werden konnte.	ja (Los 1), ja (Los 2)				(ja/nein)
Geplante Anzahl versorgbarer Hausanschlüsse (vgl. Nr. 1.1, 1.2, 4.1 und 5.4 BbR)	Download mind.		Upload mind.		(Anzahl)
	30	(Mbit/s)	2,0000	(Mbit/s)	730
	50	(Mbit/s)	2,0000	(Mbit/s)	100
	100,0000	(Mbit/s)	10,0000	(Mbit/s)	20

Geplanter Abschluss der Ausbaumaßnahme(n) (laut Netzbetreiber)		12.2016	(Monat.Jahr)

2. Technische Informationen zu dem Erschließungsgebiet / zu den Losen

Art(en) des Ausbaus	FTTC (Los 1), FTTB-H (Los 2)	
Angabe der in Aussicht gestellten Zugangsvarianten nach Ziffer 9 BbR i.V.m. Ziffer 5.2 BbR nach ABl C 2013 25/1 (bitte bestätigen Sie nur die Zugangsvarianten passend zur Art des von Ihnen gewählten Ausbaus)	**FTTC**	Bestätigung
	Zugang zu Leerrohren	ja
	entbündelter Zugang zum KVz	ja
	Bitstromzugang	ja
	FTTB/FTTH	
	Zugang zu Leerrohren	ja
	Zugang zu unbeschalteten Glasfaserleitungen	ja
	entbündelter Zugang zum Teilnehmeranschluss	ja
	Bitstromzugang	ja
	Kabelnetz	
	Zugang zu Leerrohren	
	Bitstromzugang	
	Passive Netzinfrastruktur (nur bei FTTX/Kabel -Ausbau)	
	Zugang zu Leerrohren	
	Zugang zu unbeschalteten Glasfaserleitungen	
	entbündelter Zugang zum Teilnehmeranschluss	
	Mobile/Drahtlose Netze	
	Bitstromzugang	
	gemeinsame Nutzung der physischen Masten	
	Zugang zu Backhaulnetzen	
	Satelitenplattform	
	Bitstromzugang	
Falls ein nicht regulierter Anbieter den Zuschlag erhalten hat und die Preise der Zugangsvarianten (Vorleistungsprodukte) bekannt sind, geben Sie diese bitte hier ein	Name des Produkts	Preis in €

Erfassung kumulierter Daten der geplanten Infrastruktur	Tiefbau unversiegelt	2695	(Meter)
	Tiefbau versiegelt	3830	(Meter)
	Leerrohr	10825	(Meter)
	Masten		(Anzahl)
	Glasfaser	42450	(Meter)
	DSLAMS / Splitter	15	(Anzahl)
	Sender/Empfänger Einheit		(Anzahl)
	POP / GPON		(Anzahl)

3. Grafische Darstellung des Erschließungsgebiets / der Lose

Eine Darstellung des Erschließungsgebiets / der Lose wurde, entsprechend den Anforderunngen des Hinweisdokuments (Punkt 7), zusammen mit diesem Fördersteckbrief an das Bayerische Breitbandzentrum als PDF und in einem GIS-fähigen Format (.shp, .klm/kmz, .dxf/dwg) übersand und befindet sich im Anhang.	ja

4. Abschließender Hinweis

Alle Inhalte wurden mit größtmöglicher Sorgfalt und nach bestem Wissen und Gewissen erstellt. Die Informationen basieren auf den im Rahmen des Bayerischen Breitbandförderprogramms erstellten Planungsunterlagen zum Breitbandausbau in der o.g. Kommune/Stadt. Das Bayerische Breitbandzentrum übernimmt daher keinerlei Haftung für eventuelle Schäden oder Konsequenzen, die durch die direkte oder indirekte Nutzung der in diesem Dokument enthaltenen Informationen entstehen. Haftungsansprüche gegen das Breitbandzentrum, die durch die Nutzung der Inhalte bzw. durch die Nutzung fehlerhafter und unvollständiger Informationen verursacht wurden, sind grundsätzlich ausgeschlossen, sofern seitens des Breitbandzentrums kein nachweislich vorsätzliches oder grob fahrlässiges Verschulden vorliegt.

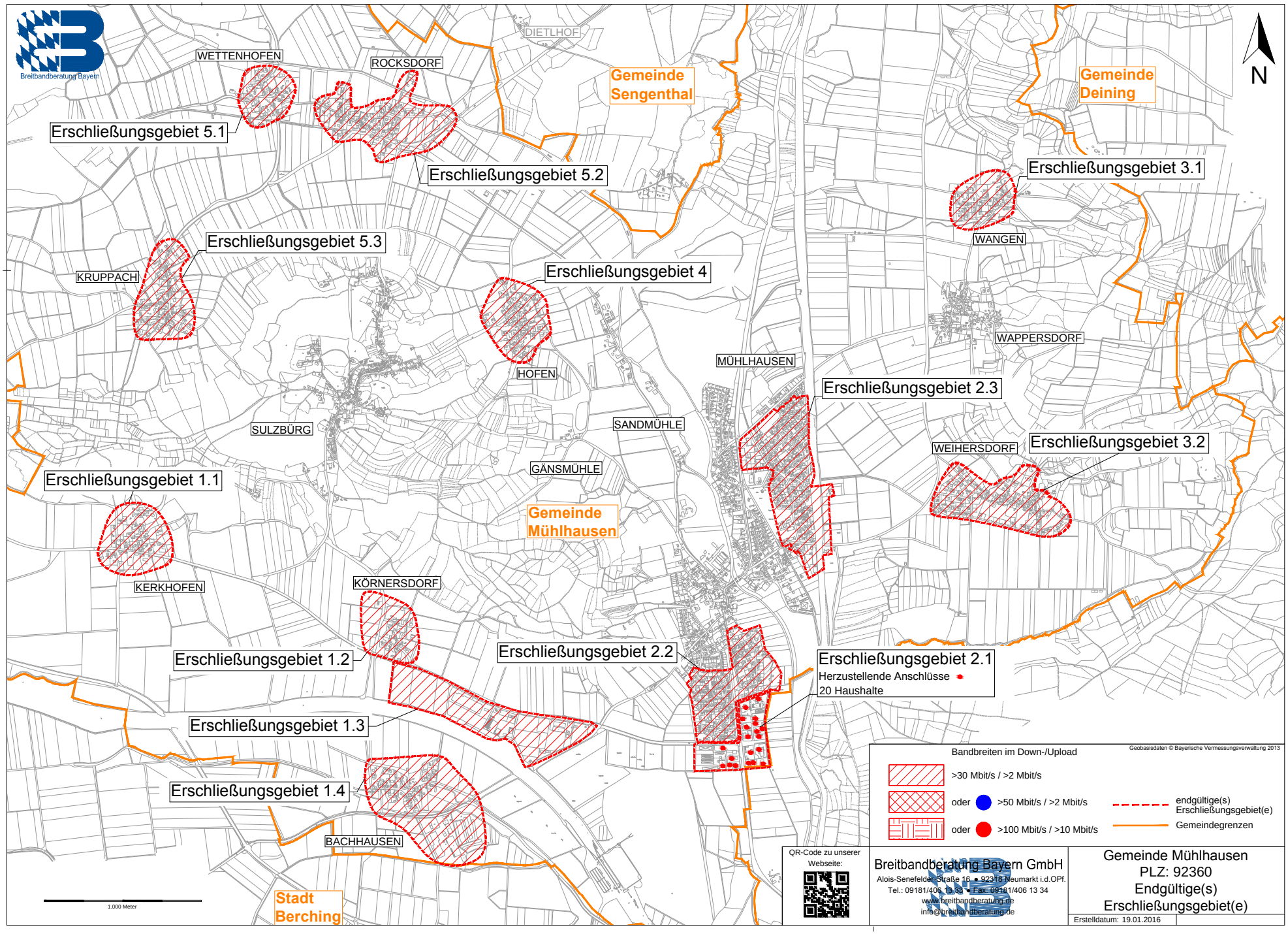
Breitbandberatung Bayern
N
DIETLHOF
WETTENHOFEN
ROCKSDORF
Gemeinde Sengenthal
Gemeinde Deining
Erschließungsgebiet 5.1
Erschließungsgebiet 5.2
Erschließungsgebiet 3.1
WANGEN
Erschließungsgebiet 5.3
KRUPPACH
Erschließungsgebiet 4
WAPPERSDORF
MÜHLHAUSEN
HOFEN
Erschließungsgebiet 2.3
SANDMÜHLE
SULZBÜRG
WEIHERSDORF
Erschließungsgebiet 3.2
GÄNSMÜHLE
Erschließungsgebiet 1.1
Gemeinde Mühlhausen
KERKHOFEN
KÖRNERSDORF
Erschließungsgebiet 1.2
Erschließungsgebiet 2.2
Erschließungsgebiet 2.1
Herzustellende Anschlüsse
20 Haushalte
Erschließungsgebiet 1.3
Erschließungsgebiet 1.4
BACHHAUSEN
Stadt Berching
1.000 Meter
Geobasisdaten © Bayerische Vermessungsverwaltung 2013
Bandbreiten im Down-/Upload
>30 Mbit/s / >2 Mbit/s
oder >50 Mbit/s / >2 Mbit/s
oder >100 Mbit/s / >10 Mbit/s
endgültige(s) Erschließungsgebiet(e)
Gemeindegrenzen
QR-Code zu unserer Webseite:
Breitbandberatung Bayern GmbH
Alois-Senefelder-Straße 16 • 92318 Neumarkt i.d.OPf.
Tel.: 09181/406 13 33 • Fax: 09181/406 13 34
www.breitbandberatung.de
info@breitbandberatung.de
Gemeinde Mühlhausen
PLZ: 92360
Endgültige(s)
Erschließungsgebiet(e)
Erstelldatum: 19.01.2016