Name der Kommune (Gemeinde/Stadt)	Seubersdorf i.d.OPf.		
Amtlicher Gemeindeschlüssel (AGS)		09373160	
Ansprechpartner Kommune (Breitbandpate)	Frau Jana Thumann		
Landkreis	Neumarkt		
Regierungsbezirk	Oberpfalz		

Fördersteckbrief

Name Erschließungsgebiet:	Gemeindegebiet Seubersdorf
Ausbauender Netzbetreiber:	Telekom Deutschland GmbH

Folgende Felder sind nur bei Einteilung des Erschließungsgebiets in mehrere Lose auszufüllen:

Name Los 1:	
Ausbauender Netzbetreiber 1:	
Name Los 2:	
Ausbauender Netzbetreiber 2:	
Name Los 3:	
Ausbauender Netzbetreiber 3:	
Name Los 4:	
Ausbauender Netzbetreiber 4:	
Name Los 5:	
Ausbauender Netzbetreiber 5:	

Datum 17.11.2015

Dokumentation der Infrastruktur gemäß Ziffer 9 der Richtlinie zur Förderung des Aufbaus von Hochgeschwindigkeitsnetzen im Freistaat Bayern (BbR)

Kumulierte Informationen zu dem oben genannten Erschließungsgebiet / zu den oben genannten Losen

1. Allgemeine Informationen zu dem Erschließungsgebiet / zu den Losen

Interkommunale Zusammenarbeit	ja		
falls ja: beteiligte Kommune(n)	Name	AGS	
	Velburg, St	09373167	
	Breitenbrunn, M	09373115	
Allgemeine Projektbeschreibung (Stichpunktartige Beschreibung der wesentlichen technischen Ausbaumaßnahmen in den EG/Losen)	Herstellen der Linienführung in unterirdischer Bauweise auf einer Länge von insgesamt 5.898 Metern (incl. 933 Meter Horizontalbohrung); Einziehen von 23.038 Meter Kabel in Rohrsysteme; Wiederherstellen der Wege-Oberflächen auf einer Länge von 1.016 Metern (incl. 933 Meter Horizontalbohrung); Herstellen einer oberirdischen Linie auf einer Länge von 560 Metern; Aufbau der Systemtechnik durch Vergrößern bzw. Neuaufbau von insgesamt 17 Schaltgehäusen (Multifunktionsgehäusen) incl. Herstellen der Stromversorgungen; Installation von Outdoor-MSAN-Technik; Multifunktionsgehäuse installieren und die Anbindung an das IP-Backbone der Telekom über die Aggregationsebene herstellen; Montage- und Schaltarbeiten durchführen		
Datum des Vertragsabschlusses (Kooperationsvertrag mit dem (jeweiligen) Netzbetreiber)	28.05.2015		(Tag.Monat. Jahr)
Verwendung des mit der BNetzA abgestimmten Muster-Kooperationsvertrags, sodass von einer Vorlage des Vertrags bei der BNetzA gemäß Nr. 5.8 BbR abgesehen werden konnte.	ja		(ja/nein)

Geplante Anzahl versorgbarer Hausanschlüsse (vgl. Nr. 1.1, 1.2, 4.1 und 5.4 BbR)	Download mind.		Upload mind.		(Anzahl)
	30	(Mbit/s)	2,7000	(Mbit/s)	991
	50	(Mbit/s)	10,0000	(Mbit/s)	73
		(Mbit/s)		(Mbit/s)	
Geplanter Abschluss der Ausbaumaßnahme(n) (laut Netzbetreiber)				05.2016	(Monat.Jahr)

2. Technische Informationen zu dem Erschließungsgebiet / zu den Losen

Art(en) des Ausbaus	FTTC	
Angabe der in Aussicht gestellten Zugangsvarianten nach Ziffer 9 BbR i.V.m. Ziffer 5.2 BbR nach ABI C 2013 25/1 (bitte bestätigen Sie nur die Zugangsvarianten passend zur Art des von Ihnen gewählten Ausbaus)	**FTTC**	Bestätigung
	Zugang zu Leerrohren	ja
	entbündelter Zugang zum KVz	ja
	Bitstromzugang	ja
	FTTB/FTTH	
	Zugang zu Leerrohren	
	Zugang zu unbeschalteten Glasfaserleitungen	
	entbündelter Zugang zum Teilnehmeranschluss	
	Bitstromzugang	
	Kabelnetz	
	Zugang zu Leerrohren	
	Bitstromzugang	
	Passive Netzinfrastruktur (nur bei FTTX/Kabel -Ausbau)	
	Zugang zu Leerrohren	
	Zugang zu unbeschalteten Glasfaserleitungen	
	entbündelter Zugang zum Teilnehmeranschluss	
	Mobile/Drahtlose Netze	
	Bitstromzugang	
	gemeinsame Nutzung der physischen Masten	
	Zugang zu Backhaulnetzen	
	Satelitenplattform	
	Bitstromzugang	
Falls ein nicht regulierter Anbieter den Zuschlag erhalten hat und die Preise der Zugangsvarianten (Vorleistungsprodukte) bekannt sind, geben Sie diese bitte hier ein:	Name des Produkts	Preis in €
Bitte geben Sie an, ob vom Netzbetreiber zur Berechnung der Wirtschaftlichkeitslücke ein Musterdokument genutzt wurde, welches **vor dem 02.09.2014** erstellt wurde	nein	Hinweis: Falls 'nein' ausgewählt wurde,ist die Erfassung der Daten zur geplanten Infrastruktur verpflichtend!

Erfassung kumulierter Daten der geplanten Infrastruktur			
	Tiefbau unversiegelt	4882	(Meter)
	Tiefbau versiegelt	1016	(Meter)
	Leerrohr	23038	(Meter)
	Masten	15	(Anzahl)
	Glasfaser	37162	(Meter)
	DSLAMS / Splitter	17	(Anzahl)
	Sender/Empfänger Einheit		(Anzahl)
	POP / GPON		(Anzahl)

3. Grafische Darstellung des Erschließungsgebiets / der Lose

Eine Darstellung des Erschließungsgebiets / der Lose wurde zusammen mit diesem Fördersteckbrief an das Bayerische Breitbandzentrum als PDF und in einem GIS-fähigen Format (.shp, .klm/kmz, .dxf/dwg) übersand und befindet sich im Anhang.	ja

4. Abschließender Hinweis

Alle Inhalte wurden mit größtmöglicher Sorgfalt und nach bestem Wissen und Gewissen erstellt. Die Informationen basieren auf den im Rahmen des Bayerischen Breitbandförderprogramms erstellten Planungsunterlagen zum Breitbandausbau in der o.g. Kommune/Stadt. Das Bayerische Breitbandzentrum übernimmt daher keinerlei Haftung für eventuelle Schäden oder Konsequenzen, die durch die direkte oder indirekte Nutzung der in diesem Dokument enthaltenen Informationen entstehen. Haftungsansprüche gegen das Breitbandzentrum, die durch die Nutzung der Inhalte bzw. durch die Nutzung fehlerhafter und unvollständiger Informationen verursacht wurden, sind grundsätzlich ausgeschlossen, sofern seitens des Breitbandzentrums kein nachweislich vorsätzliches oder grob fahrlässiges Verschulden vorliegt.

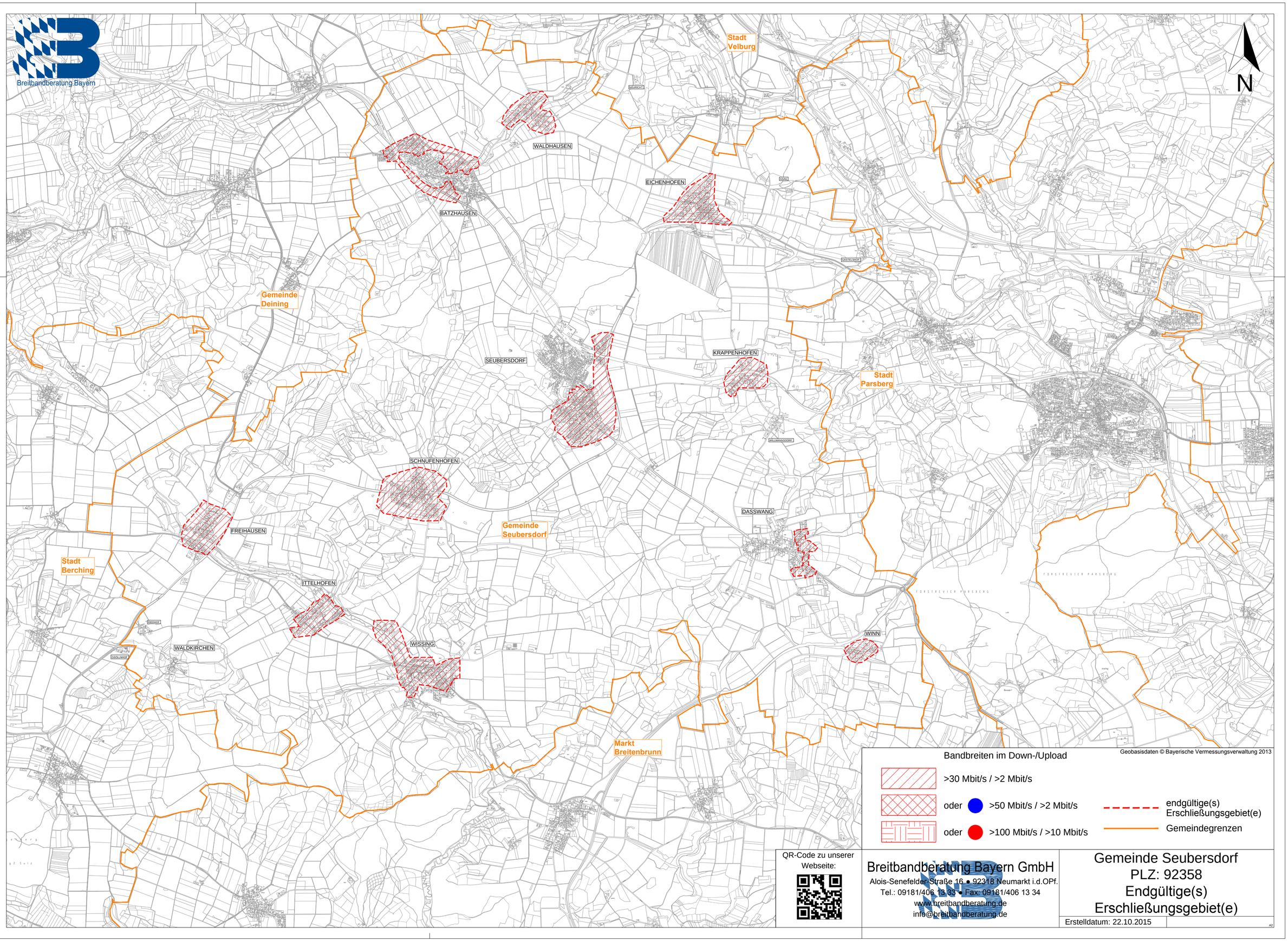
Breitbandberatung Bayern
N
Stadt Velburg
WALDHAUSEN
EICHENHOFEN
BATZHAUSEN
Gemeinde Deining
SEUBERSDORF
KRAPPENHOFEN
Stadt Parsberg
SCHNUFENHOFEN
DASSWANG
FREIHAUSEN
Gemeinde Seubersdorf
Stadt Berching
ITTELHOFEN
WALDKIRCHEN
WISSING
WINN
Markt Breitenbrunn
Geobasisdaten © Bayerische Vermessungsverwaltung 2013
Bandbreiten im Down-/Upload
>30 Mbit/s / >2 Mbit/s
oder >50 Mbit/s / >2 Mbit/s
oder >100 Mbit/s / >10 Mbit/s
endgültige(s) Erschließungsgebiet(e)
Gemeindegrenzen
QR-Code zu unserer Webseite:
Breitbandberatung Bayern GmbH
Alois-Senefelder-Straße 16 • 92318 Neumarkt i.d.OPf.
Tel.: 09181/406 13 33 • Fax: 09181/406 13 34
www.breitbandberatung.de
info@breitbandberatung.de
Gemeinde Seubersdorf
PLZ: 92358
Endgültige(s)
Erschließungsgebiet(e)
Erstelldatum: 22.10.2015