Name der Kommune (Gemeinde/Stadt)	Stamsried, M		
Amtlicher Gemeindeschlüssel (AGS)		09372161	
Ansprechpartner Kommune (Breitbandpate)	Johann Braun		
Landkreis	Cham		
Regierungsbezirk	Oberpfalz		
Einwohner der Kommune (Stand 31.12.2012)		2140	(Anzahl)
Fördersatz Kommune		90	(%)

Fördersteckbrief für die Erschließungsgebiete/Lose:

Name Erschließungsgebiet/Los 1:	Gemeindebereich Stamsried
Ausbauender Netzbetreiber 1:	amplus AG
Name Erschließungsgebiet/Los 2:	
Ausbauender Netzbetreiber 2:	
Name Erschließungsgebiet/Los 3:	
Ausbauender Netzbetreiber 3:	
Name Erschließungsgebiet/Los 4:	
Ausbauender Netzbetreiber 4:	
Name Erschließungsgebiet/Los 5:	
Ausbauender Netzbetreiber 5:	

Datum 12.12.2014

Dokumentation der Infrastruktur gemäß Ziffer 9 der Richtlinie zur Förderung des Aufbaus von Hochgeschwindigkeitsnetzen im Freistaat Bayern (BbR)

Kumulierte Informationen zu den oben genannten Erschließungsgebieten/Losen

1. Allgemeine Informationen zu Erschließungsgebieten/Losen

Gemeindeübergreifendes Projekt	nein				
falls ja: beteiligte Kommune(n)	Name			AGS	
Allgemeine Projektbeschreibung (Stichpunktartige Beschreibung der wesentlichen technischen Ausbaumaßnahmen in den EG/Losen)	Glasfaserausbau vom bestehenden Hauptverteiler in der Nölppstraße werden mittels üblichen Tiefbauverlegarten eine ca. 22 km lange neue Rohrtrasse mit innenliegenden Glasfaserkabel bis zu den einzelnen Technikschränken im Kumulationsgebiet verlegt; einschließliche der FTTH-Gebiete im Bereich Hiltenbach, Raubersried, Friedersried und Thanried bis zu den Kundenadressen				
Geplante Anzahl neu erschlossener Anschlüsse (vgl. Nr. 1.1, 1.2, 4.1 und 5.4 BbR)	Download mind.		Upload mind.		(Anzahl)
	30	(Mbit/s)	2,0000	(Mbit/s)	282
	50	(Mbit/s)	2,0000	(Mbit/s)	
	200,0000	(Mbit/s)	100,0000	(Mbit/s)	74
Geplanter Abschluss der Ausbaumaßnahme(n) (laut Netzbetreiber)				08.2015	(Monat/Jahr)

2. Technische Informationen der Erschließungsgebiete/Lose

Art(en) des Ausbaus	FTTC/FTTH	
Bitte geben Sie an, ob vom Netzbetreiber zur Berechnung der Wirtschaftlichkeitslücke ein Musterdokument genutzt wurde, welches **vor dem 02.09.2014** erstellt wurde	ja	Hinweis: Falls 'ja' ausgewäht wurde, sind die Angaben zur Erfassung kumulierter Daten der geplanten Infrastruktur nur als optionale Eingabefelder zu sehen.

Erfassung kumulierter Daten der geplanten Infrastruktur	Tiefbau unversiegelt	22000	(Meter)
	Tiefbau versiegelt		(Meter)
	Leerrohr	22000	(Meter)
	Masten		(Anzahl)
	Glasfaser	22000	(Meter)
	DSLAMS / Splitter	4	(Anzahl)
	Sender/Empfänger Einheit		(Anzahl)
	POP / GPON		(Anzahl)

3. Grafische Darstellung der Erschließungsgebiete

Eine Darstellung der Erschließungsgebiete wurde an das Bayerische Breitbandzentrum als PDF und in einem GIS-fähigen Format (.shp, .klm/kmz, .dxf/dwg) übersand und befindet sich im Anhang.	ja

4. Abschließender Hinweis

Alle Inhalte wurden mit größtmöglicher Sorgfalt und nach bestem Wissen und Gewissen erstellt. Die Informationen basieren auf den im Rahmen des Bayerischen Breitbandförderprogramms erstellten Planungsunterlagen zum Breitbandausbau in der o.g. Kommune/Stadt. Das Bayerische Breitbandzentrum übernimmt daher keinerlei Haftung für eventuelle Schäden oder Konsequenzen, die durch die direkte oder indirekte Nutzung der in diesem Dokument enthaltenen Informationen entstehen. Haftungsansprüche gegen das Breitbandzentrum, die durch die Nutzung der Inhalte bzw. durch die Nutzung fehlerhafter und unvollständiger Informationen verursacht wurden, sind grundsätzlich ausgeschlossen, sofern seitens des Breitbandzentrums kein nachweislich vorsätzliches oder grob fahrlässiges Verschulden vorliegt.

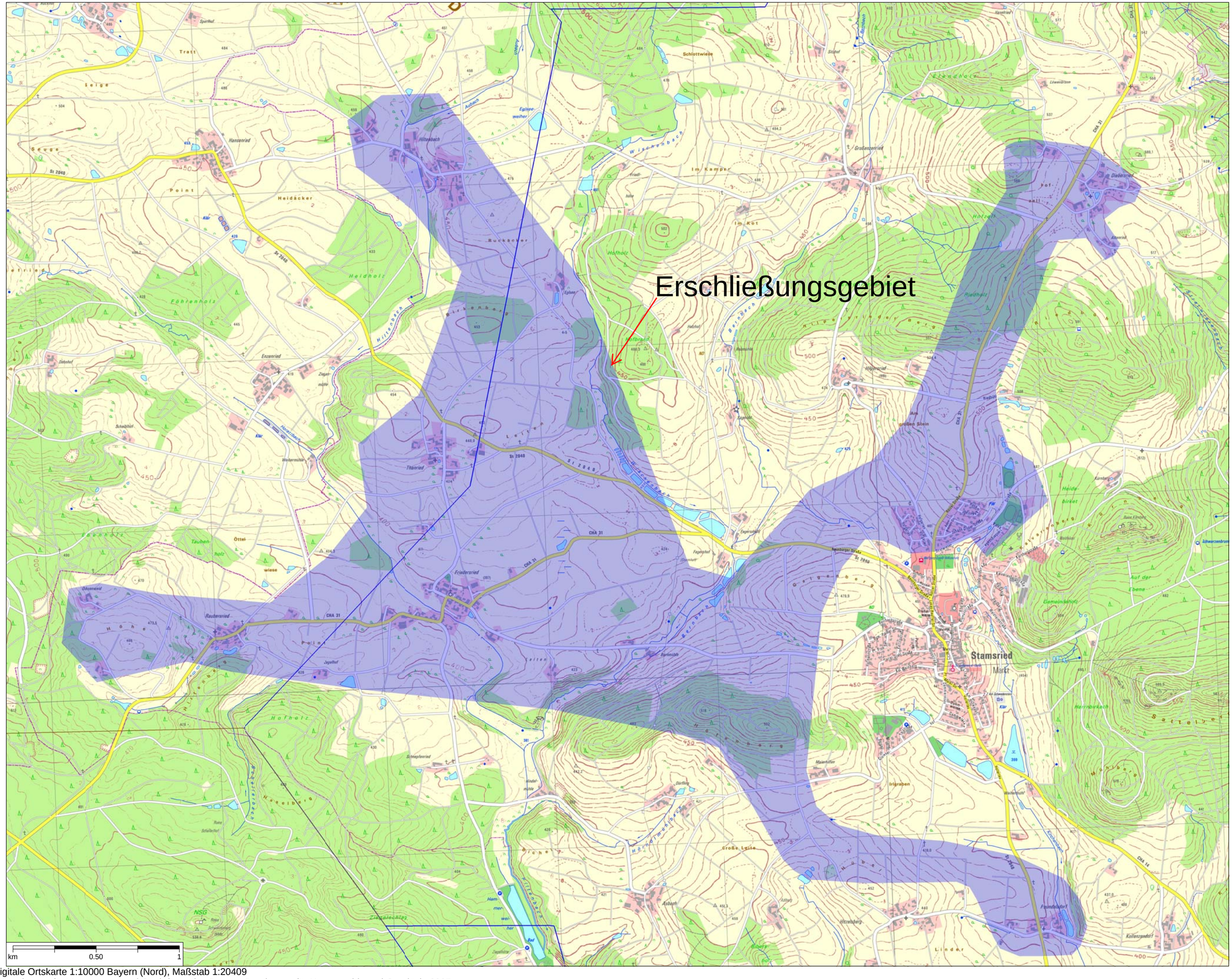

Digitale Ortskarte 1:10000 Bayern (Nord), Maßstab 1:20409

© Landesamt für Vermessung und Geoinformation Bayern, Bundesamt für Kartographie und Geodäsie 2007